大清光緒十一年

外埠售報處北京前門外廊房頭條胡同中昌號又西口外路西集文閣書畫室○天津紫竹林舊廣東堂子間壁沈竹君○牛莊西營大德豐胡同西院老福興信局張泰甫○烟臺敬業書院○南京城內夫子廟前石首東牌樓申昌號內徐年慶○武昌糧道街德興雜貨店○漢口江漢關道署前申昌○九江鎰昌祥至昌仁信局廣州府全泰盛信局○安慶三步兩橋正街西首路北江友馥又小南門內羅春台○揚州灣子街協順料貨店巷興隆報房又興隆楚北巷劉承恩○江西省城政大源太古晉羅春臺乾昌全泰盛匯源銓昌祥森昌信局○蘇州閩門內包衛前吳醫室間壁賣宅又元妙觀西察院巷申昌號○常熟城內慧日寺南申昌◎嘉定西門外吳合興○保定

申報

四千三百九十五號

全義盛信局○杭州城中三元坊申昌○嘉興北門城內大街孩兒橋南堍申昌○廈門卅六號博聞書院○汕頭升平街梁茂綢莊內申昌○福州南臺復利洋行○寧波江北岸李姓記和泰信局○溫州府前街麗祥茂○廣寬省城西關十八鋪中約申昌號○又胡萬昌信局○四川重慶府胡萬昌信局○湖南長沙府湖萬昌信局○清江湖萬昌信局○甘肅省務本京報局○陝西省京滬新報館其餘外埠由各信局及京報房代售

告白列例

第一日每字取錢五文第二日至第七日按日每字取錢三文第八日起按日每字取錢二文半結算字數凡以五十字之處爲率多則以十字遞加此啓凡於新聞及詩古文詞論說等交本館應列轅門抄諭者例不取分文惟原稿無論列與不列未能寄回

五月念八日

上海寄售每張計錢十文　外埠則照遠近酌加寄費

(西歷一千八百八十五年七月初十日禮拜五

今日另出附張隨報不取分文

四十四號畫報出售

津郡某婦生一男孩胸有肉角二枚口附獠牙四隻是妖是怪可駭可疑今繪入此次四十四號畫報俾閱者一新耳目蕭山任君阜長名重海內不但時下畫家之錚錚者皆望風下拜即按之古大名家亦足與並駕齊驅而無愧色本齋不惜重貲囑繪走獸圖二十幅分期間出二圖列入畫冊之首合先出一馬一牛妙在着墨無多而人自不能企及吾知購閱諸君自必按期爭取珍如拱璧畫報准於二十六日出售後附淞隱漫錄圖說一則閱者請之此佈

申報館主人啓

重印曾文正公家書告白

湘鄉曾文正公以理學名儒爲中興碩輔所著家書十卷家訓二卷專以莊敬樸誠爲後人程式而一切興朝之掌故幕府之戎機偶一指陳亦無不條分縷析我人居官居家誠哉不可不一爲披覽也去夏本館取而印之遠近風行爭相購致甫經數月餘箸一空茲又重付手民印成問世仍訂十二本價洋六角五分正定于本月二十日出售諸君子先覩爲快者請循舊例購取可也此啓

申報館主人啓

精選石印大題文彙出售

坊刻大題文數千篇而止罕有逾萬者間有之而本數彙彙不便提攜揣摩家每厭苦之本齋於上年延名宿將海內著名之刻文薈萃而精選之務期花樣翻新最利場屋者得文約一萬五千篇分裝十二本定價十元現已蔓數售出欲購者請至上洋新北門外新昌泰及法馬路南申昌取閱可也此佈

點石齋主人啓

論責己責人顯分厚薄

日報之例必以公平正直爲要公者無私平者無偏正者無邪直者無曲此乃不愧乎董狐之筆而行之愈遠足以饜閱者之心若一有私心一有偏見一雜邪念一涉曲筆即有違日報之例而不足觀矣字林報館之開設滬上已歷年所宜乎知此義矣而止知責人不知責已殊不可解即如本報凡稱中西各官必名稱其實如泰西各國公使或稱爲欽差或稱爲星使或稱爲公使欽命星軺美其名也公使則據公法和約各書所載道其實也而該報則往往謂本報於西官有輕慢之意本館內審固無其事則亦不與之辨甚至日前德總領事照會關道憲以積案過多請飭會審發落訪事人未曾親見照會將請飭太守會審連綴書之此事即使本館訪事人偶有誤處而德總領事不妨函知本館即爲更正殊屬易易而該報信口誣訐竟以爲德總領事可以控告本館是不啻該報館爲之唆訟也然該報雖有此言本館知德總領事斷不爲其所聳動故亦不與之較第思該報既耽耽以攻訐人之短處爲能則彼必先自立於不敗之地所謂惟無瑕者可以戮人而該報館試清夜思之亦有所慚焉不安者在乎彼以本館爲輕慢西官本館固無輕慢之處可指也而該報之於華官則實有輕慢之意如廿五日該報所登醇邸之事其意近乎狎玩以中朝之親王樞臣之領袖而可肆意率言乎君子居是邦不非其大夫該報館既開設在華則即有居是邦之義況上海乃蘇省屬縣此其於蘇省各憲宜如何敬之尊之即曰措置偶有不妥之處亦但可以就事論事斷不能指名直斥其非同日該報又有譯登蘇藩轅抄一則而贅以己意謂英界會審委員黃芝生太守與西官論事不洽乃藩憲反以爲能調署川沙廳轉得升任以去是藩憲有不肯重顧西人之意等語此何說也江蘇各官之升遷調補藩憲得以主政於該報館乎何與若如該報所言則是藩憲欲調一官應先商之於該報館而後可無間言竊恐該報館未必有此權柄藩憲近在蘇省而猶敢指斥譏訕無忌乎中朝之大員如左李諸公爲中國之柱石人民所仰望者而該報館時亦任意輕慢也夫本館之於西官初無輕慢之語總統君主與夫泰西各國皇無論矣他如外務大臣宰相總督欽差以至總領事正領事副領事皆稱如其官不敢有一毫畸輕畸重之處而彼尙嘖有煩言何以責人則厚而責已則薄也且不特責已之薄而已直不自知其當責而曉曉焉騰其口說不自汗顏譬之已則身有惡疾而冥然初不自知喋喋然調脣鼓舌以攻人之失爲能事其有不令人齒冷者幾希矣已則輕慢華官而反以本報爲輕慢西官何不公乃爾已之誤處較人爲多而反欲唆人控告他人以遂簧鼓之私何不平乃爾已所開之新聞紙館逞其邪說時有譏言貽害他人致香港循環報館偶錄其語輒遭訟累而猶覥然不知自愧何不正乃爾已則時時隱諱其過雖至被人毆辱而亦不敢出聲而專欲翹人之短處何不直乃爾既失其公平正直之義但知責人不知責已此其人殆亦未嘗讀書明理多見其弇陋不文而已矣又何怪晉源文匯各西報之大聲疾呼發聾振聵洋洋灑灑長言以痛詈耶夫無稽之言勿聽勿詢之謀勿庸本館深明此義故凡於該報無稽之談往往存而不論弗屑與較而今此該報狎侮醇邸實爲不敬之大者其所述之事因語太失當本館不便明譯但以此爲鳴鼓之攻即其直斥蘇藩憲亦大違不非大夫之義皆其失之大者故不得仍安緘默振筆書此以告閱者諸君并使該報館見之痛自悔悟毋再率意輕言則亦不失忠告之道焉西人之言曰已以玻璃爲屋而顧專欲拋磚擲石以擊他人屋上之玻璃迨觸他人之怒而回擲一石則已之屋亦碎矣該報館其愼勿忘已之屋亦係玻璃爲之而但擲石以碎他人之玻璃也可

本館接奉電音○五月二十六日京報內有

上諭一道以字多京友僅恭錄大略由電傳來合即照登在報侯奉到全文再行敬謹備錄⊙五月二十六日奉

上諭蘇春元李秉衡奏官軍迭次克城破壘請將出力陣亡員弁分別獎卹一摺廣西關外各軍本年正二月間經蘇元春馮予材等督飭力戰屢獲大勝實屬調度有方深堪嘉尙蘇元春着加恩由騎都尉世職改爲三等輕車都尉世職並再賞給籍爾德蒙額巴圖魯名號馮子材着賞加太子少保銜並由騎都尉世職改爲三等輕車都尉世職南雜一役總兵王孝祺已革布政使王德榜戰功卓著王孝祺着賞給雲騎尉世職論交部從優議敘王德榜着開復原官原銜翎枝勇號並賞給白玉搬指一个白玉翎管一枝大荷包一對小荷包九个總兵陳加提督蔣宗漢方友升張春發均能奮不顧身踴躍用命陳加着賞給頭品頂戴雲騎尉世職並賞給白玉搬指一個白玉翎管一枝大荷包一對小荷包九個蔣宗漢賞給頭品頂戴並賞給白玉搬指一個白玉翎管一枝大荷包一對小荷包九個方友升着賞給雲騎尉世職並賞給白玉搬指一個白玉翎管一枝大荷包一對小荷包九個張春發着賞給三代正一品封典並交部從優議敘兩廣總督張之洞慕軍籌餉用奏膚功護理廣西巡撫按察使李秉衡轉遠

後路糧械俾無缺乏允宜一體加恩張之洞着賞給花翎李秉衡着交部從優議敘其餘在事員弁均尙著有勞績自應一併給奬欽奉慈禧端佑康頤昭豫莊誠皇太后懿旨蘇元春所部各軍尤爲出力兵勇着共賞給內帑銀五千兩馮子材王孝祺王德榜所部各軍尤爲出力兵勇着共賞給內帑銀五千兩由蘇元春李秉衡分別發給以示鼓厲欽此其陣亡之總兵孫得勝等均着照所請分別從優議敘餘均照所議辦理該部知道單二件併發欽此

粵災近信

⊙附近省城各鄉村水災以半塌南岸西村增步等爲最重上西關一帶尤之災民千餘人麕聚於西山廟四廟紳耆立卽籌欸搭盖篷寮妥爲撫恤另由愛育堂每日備辦粥餅到彼散放災民賴以生全咸深感泣

⊙東莞石龍埠近有男女數千人由清遠避災馳至鶴面鳩形不能舉動經人到愛育堂報知請往賑濟緣清遠縣於本月初三日陡然水高數丈有三十餘村盡行刷去人口溺斃無數

⊙肇屬廣甯縣月之初六日河水陡高二丈餘水由懷集縣直下人民蕩析流離咸欲登城以避邑宰恐乘機爲亂餉將城門緊閉人民無地可容隨及逐流洗溺不少

⊙四會縣屬倉崗上之程朱村曲水村西岸村黎崀村石簡村與廣甯縣毗連受災最爲慘烈客有目覩情形縷述於愛育善堂請由倉尙散賑直往廣甯府使兩縣災民得延殘喘云

⊙十四日水流漸細至十七日一律消去惟潮漲時街衢仍淹漫貧家小戶尙難安居

⊙愛育善堂將水災情形函致香港東華醫院請賑醫院隨湊集銀二千元交愛育堂散放救災恤隣行道有福其卽醫院諸君之謂歟

⊙彭欽憲張督憲先捐廉助賑於是省中各憲接踵而起閘關憲海助銀一千兩臯憲沈助銀一千元廣府肅助銀八百兩廣糧廳陳助銀三百元理事廳貫助銀三百元番禺縣粜助銀四百元惠濟義倉助銀五千兩其餘紳商富戶自十兩至千百兩者指不勝屈固由愛育堂善名昭著亦由各官紳商好善樂施也

⊙肇府紹太守前日因公晉省扁聞肇屬水災極重倪中丞卽令太守回署籌辦賑務毋任災民失所太守由省乘輪回肇時有米船數艘拖往賑濟

東甌瑣誌

⊙樂清磐石巡檢賴君心田六年俸滿晉省驗看李太尊遂委徐君頌平前往代理已於上月廿八日接印溫郡西門甕局錢幼竹明府現居一年期滿省委余司馬接辦已於本月初一日接辦西門甕務以竹木爲大宗去歲因各處封口商賈裹足不前指數大減迄今海道已通竹木自可源源而來矣

⊙土娼林喜媛自念秋娘已老因爲其弟娶一婦以傳衣鉢芳聲艷譽直覺後來居上近住施水寮倉前開張花客廣門庭如市日前有胡某乘麴蘖之餘興訪花鄉之新居醉眼模糊誤叩比隣鄭某之門鄭告以此處非天台劉阮無自誤也某不信挺身直入鄭阻之遂相毆打幸隣人出爲解勸龍以花紅菓燭向鄭服禮其事遂寢不意上月廿八夜復有數妓僞入鄭室鄭遂於初三日邀仝隣里聯名呈請驅逐未知果否舉行也

⊙周邑尊蒞任後嚴禁迎神賽會競渡等事城內雖已恪遵而鄉間仍復謀犯如將軍橋地方因鬥龍以致糾衆鬧事將某甲房屋搗毀又初四日官嶼地方亦爲鬥龍爭索酒席將某乙妻與媳統行毆傷二事均經報縣周邑尊業已派差前往分別辦理矣

○端節市面異常清淡惟菜油一項價日貴每百觔須英洋八元有零屯積菜子之家自必獲利倍蓰也

⊙小高橋下王怡源絲綫店後均係離邑小屋初七晚初更後卽有匪徒以洋油數觔遍灑竹籬下後以火藥數包插短香其上將爲縱火之舉幸其時尙早被行路人看見得免於禍匪徒之計狠矣居家店鋪可不加意防範哉

⊙溫諺云五月不熱五穀不結今年入夏以來天時亢熱每日均有大雨各鄉早禾甚屬暢茂大約六月初早米卽可收成米價因之跌落較之蘇省情形大有不同矣

⊙小南門街老春陽南貨店內司帳某甲忽於十三日午後投井身死又云楠溪中堂地方胡某之父於十六日搭航船至郡登岸時失足落水遂致斃命此二事人皆以爲水鬼討替其然豈其然乎

⊙前報載樂淸縣西鄉鴈門灘等處有盜搶刼販牛客一案前經將王永香等三人解縣研訊茲聞又在永嘉東門外獲住軍流犯李三一名係山東人歸案質訊供認不諱及解府過堂忽又翻供李太尊札調程邑尊晉郡以便覆訊

⊙溫郡焚香燒蠟等教遍地皆是近由下河鄉黃嶼地方紳士稟請拿辦李太尊遂委黃委員於十六夜往拿適是夜在教之人均已星散黃委員卽將任廟之老媼傳訊不意該處在教之人竟敢糾集多人將委員差役等亂行毆打次早黃委員將情面稟太尊不識將來如何辦理

⊙永嘉三十三都隔岸馬道庄吳昌印之子名培某素爲泥水匠顧以不孝聞人皆目之爲梟猶父不能堪於初九早叩禱於天請速示儆培某鬧父詛已卽以木棍將父毆倒在地倏聞雷聲隆隆俄而大震卽將逆子殛斃并木棍亦碎爲數段此可爲不孝者戒

⊙各處小菜攤每逢貿期輙被流氓需索規費周邑尊得悉其弊遂飭六班總役每班派幹役一名前往各處嚴密訪拿著名流氓如天不怕地無皮兩頭蛇八脚蟹以及四十八黨之大哥周某慣敲竹扛之營兵楊某均已緝獲管押於是市民交口稱頌有神君之目焉

⊙上河鄉屛山方呑地方近出一獸厥狀如馬色黃而斑頂有紫纓腹下垂四乳長寸餘時出噬人日前有十四五歲之童子上山看守楊梅適遇此獸童不及逃卽爬至楊梅樹上無如樹不甚高該童兩腿被獸吞食殆盡該處鄉人携械上山而獸已杳無蹤跡矣

都門雜紀

⊙京師市面近出松江銀錠約重四兩許應除成色十之六七每錠只剩銀兩餘然與黑松江形質相似不易辨認故錢鋪皆不肯行用也

⊙順治門內大街迤北某孝廉宅中有大槐樹一株高聳雲漢翠幄四垂其上有鵲巢伏卵出雛居然得二雙識者以爲瑞

⊙八旂滿蒙漢應童子試例於府考前期半月由兵部奏請 欽派王大臣二員閱視馬步箭派有御史一員監試乾淸門侍衛二員監察騎射如馬步二射不能合式例准將該童扣除不准入場倘因故未到箭册無名者亦不准入場故於 欽派大臣閱畢由兵部將閱過馬步之各童造册咨送順天府以便按册黜名給卷入場考試本年科試場期臨邀經兵部題派肅邸等於十六日辰刻在正白旂侍衛教場閱看八旗文童計赴考者將及四百人每名步射一支騎射一支八旗子弟雖年未弱冠俱能挽弓乘馬而此次馬步中的者約有三百餘人我朝以騎射教天下以示不忘成憲也

⊙有趙姓者渾名炸豆腐十日前曾被傳十毆辱旋經多人說合尙未見面十一日趙向前門外蔡家胡同烟館掌櫃張二保訴說被辱之故疑係雲頭張三暗中唆使張二保素與張三有嫌背趙語乃糾集多人詎張三至烟館毆之適優人閻寶山在場苦勸諸人不聽閻怒詈諸人諸人皆怒內一人揮鐵手撐擊閻胸前閻立斃次日報官相驗詳城過部分福建司審訊

⊙五月初聞前門外粮食店有四十餘人名持器械自北而南追逐兩人此兩人一王姓名鑑一洪姓阿五皆回教人見衆人將近急閃身入羊肉床內京師羊肉床皆回教人與洪素有識洪因欲借案上屠刀一用羊肉床人不肯洪乃取該床架上大秤在手適追者亦至洪當先躍出揮大秤禦敵大衆紛紛倒地各鳥獸散多有受傷者乃報於官官捕洪王逃避不知其所之官乃拘羊肉床人押禁盖因其假秤故也北人好鬥於此可見

⊙南頂娘娘廟自五月一日起開門半月遊人甚夥轡車快馬鬥勝於永定門內外者不可枚計十四日突來乘馬著戰衣者三十餘人自北而南有佩刀劍者有挾弓矢者聳身於鞍蹬之閒各逞伎倆有如猿猴飛舞上下不定一時馬上少年皆避道兩旁遊人亦卓立以觀移時一在前者蹲立鞍上在後者張弓發無鏃矢射之穿前者騰下而過連穿二矢第三矢微斜中前者股際前者忽落馬一轉瞬間已聳身跨蹬而去有知之者言此係張朗齋軍門之親軍也

⊙十五日前門外珠寶市一騾車絕塵而奔似由南頂歸來者騾足騰驟御人勒之不住一山東人經行車前竟被撞倒車軋其股際而過移時諸東人齊集欄車使不能去幸藹東人被戰不重衆令御者對保於鞍轡韁緞店而後釋之

⊙署任兵部尙書潘伯寅大司馬於十三日到署是日司員書吏隸役等齊集伺候大司馬到署甚早兵部每値夏日入署辦公皆早潘大司馬則早而益早云

蕪湖電信

○昨得蕪湖電信謂連日大雨不止江水漲數尺街地盡成溝渠現仍未退云

異魚勿食

○近聞東洋出一種魚名左口首似墨魚腹似蠔豉食之立即斃命刻下廣東香港各善堂貼示通衢勸人勿食但見有販售者立即鳴官究辦然則善養生者其毋貪口腹而蹈危機哉

吳淞紀事

○本月廿五日清晨督轅統領吳軍門隆海乘坐福安輪船由金陵公幹回防○前登泰興庵橋募捐修砌一節現已集有成數擇於六月初四日破土興工矣○西渡口本鐵路馬頭自火車停行後有甯人黃姓建一小亭顏日養心以便往來行人于焉憩息迨來馬車之由淞至滬者絡繹於途馬夫往往將車上零星任意寄存亭內日前黃姓子以該亭供奉華陀仙師神像不宜作踐欲令馬夫此後不准將物寄存馬夫積有微嫌遂於前日乘寶邑尊道經是處誣詐黃姓子藉端需索等情邑尊飭河廳從長理處吳少尉奉諭出有告示大約謂斯亭供行人息足之所黃某不得藉端需索嗣後該亭着歸保甲局收管其馬車物件亦不許任意堆放如違于究云○昨晨章作堂軍門乘福安輪船赴金陵聞有要事須面商制憲也○前晚二鼓後風狂雨驟勢如倒海排山某京貨舖後進住房若然坍塌幸各人均在前進安睡未被壓傷然貨物半遭毀壞所失已不貲矣○某嫗家在鎮西其媳年甫二十左右捺蠻書眉丰姿楚楚前晚被人誘至某點心店暫過一宵昨晨意圖借遁天明時預先藏匿西鄉荒塚間被嫗知覺控諸河鹽廳吳少尉立即飭差協保前往捜獲解案訊供其中細情容侯訪明再錄

鄰封驗犯

○前報列瞽人夏小旺病斃獄中一事經莫邑尊詳請松江府時太守派委華亭縣楊明府帶同刑件書役人等乘坐民船於昨晨八點鐘時抵滬停泊大東門外大碼頭命駕入城前赴縣署外監諭飭件作如法檢驗旋據喝報該犯果係久病身亡並無別故明府離坐親驗無訛即飭棺殮貼封發噌標記隨命駕入署拜會莫邑尊晤談片刻仍回大碼頭登舟而返

控拐候查

○日前有江北人劉樹園投上海縣控徐劉金誘伊寡妹楊劉氏再醮他家並騙去衣飾及洋錢百餘元向論遑蠻求提究斷莫邑尊准詞飭提去後前日下午升堂集訊原告伸訴前因並稱妹子劉三子即劉楊氏曾嫁洋瓶攤主楊阿三爲室楊故後徐時至劉氏家甜言密語誘賣與閩人林阿男所有洋元衣飾盡被吞沒求請究追劉三子即楊劉氏供稱丈夫楊阿三向設洋瓶攤今春病故小婦人孤苦無依因託徐爲媒嫁林爲室兩次收得身價洋六十元內四十元由母親劉王氏收領二十元因盤夫柩回鄉用去胞兄劉樹園向林索借不依架詞誣控徐實無誘醮事情求恩明察劉王氏供與楊劉氏略同邑尊命提徐詰問徐供楊劉氏再嫁與林雖由小的作伐然由伊母劉王氏再三囑託並無誘[illegible]事情材伕由後說令[illegible]售廿身價洋六十元由徐經手[illegible]其劉子氏收領至付等其中曲執小的實不知情邑尊出廳之[illegible]劉可有婚據答稱當時劉母以親口允許未立筆據惟付洋時曾託是處某米店估看可請前往稽查邑尊姑准所請飭將徐林二人暫行交保候飭差赴該米店查明有無估洋之事再行核訊

覆訊凶犯

○浦東五十圖人周勝金之胞弟周勝祥遭張阿小觀斃一案由縣訊供解省經臬憲駁斥發回覆訊等情本館早經列報昨日下午莫邑尊飭提該犯至案復加研訊即飭開明年貌印成箕斗紋以備日內押解赴蘇云

英界公堂瑣案

○包探康阿順送一女孩至案稟稱昨在東棋盤街妓女陸秀卿家門首見此孩傷痕遍體詰得有人寄在伊家意圖出售身上皆由其人毆傷小的深恐其間有拐賣凌虐情事詰得寄孩之人姓劉名長發當即拘獲連孩一併解請究懲該孩趙琴珠供年甫十一齡原籍南京父親趙文保借母將小女子託劉價賣因被帶來滬上暫寄陸處意欲售入娼寮劉性情兇橫動輒肆毆劉供江北鹽城縣人憑媒娶此女爲童養媳妻子爲伊裏足啼哭不休因即毆伊幾下小的見而生憐寄至甥女陸秀卿處並無圖賣凌虐各情葛大令驗得是女身上受傷殊堪憫惻商之易繙譯飭將劉暫押女留養署中覆訊發落○江蘇藥水廠總管西人密司孟控稱廠中雇用鎔鉛匠忻禮復等四人訂定如欲辭歇務在一禮拜之前先行知照不得任意停工曾寫華字紙係黏貼門首現忻欲添工價竟爾糾衆停工但雇伊時合同上載明年限工資不許藉事告辭希圖增價今既有違合同姑不與較惟罰去應找工資另用別人詎忻等又阻擾覇待將需用傢伙有心作踐約須賠洋二十餘元向算不依爲此報摘拘案忻等遂投英刑司控我與伊口角爭毆請由刑司判斷西字新聞紙詳載情由可爲証據忻供西人雇用我等鎔鉛因欲我等另作別工故皆不願西人即將丁阿狗等毆傷因出停工不作並無作踐傢伙事情況小的欠找工洋十五元八角餘情繕稟呈電了阿狗羅金發所供與同弁稱小的等實因捱打了過所以停工至西人另雇他人小的等並無阻擾之事葛大令間忻日爾等既有四人今祇三人到案何也答稱係有沈方清因病未到大令間現在新雇之人曾來案否張昌惠訴稱忻等辭歇後即由小的接做大令間有無作踐傢伙阻擾爾等情事答稱惟少鑿子四把不知何人取去阻擾則並無其事密司孟又稱忻等兇橫阻擾確是實情張欄忻等故不直訴大令借易繙譯一再研詰兩造各執一詞隨商之易君飭兩造暫退候查明作踐傢伙阻擾工作是否實情然後於下禮拜二覆訊核斷○巡捕頭禀稱有西人失去銀杯等件報由小的派包探緝獲竊犯張阿雲及爲張將杯質錢之僉阿牛原贓起獲後已交失主領去今特將張僉二人解案請辦張供認竊得之贓央隣人僉阿生質錢惟僉並不知是竊贓實由我波累僉供錢杯實不知其竊得故與代質錢文至捕房查問小的即從直說明因向舖中吊齊贓吻中西官互商之下判張管押一月僉既不知情從實免議○巡捕解送在路滋鬧之瘋人汪娯咸請爲安插汪供浦東人餘語俱不倫不類葛大令問滬上可有相識之人答稱表兄方勝亭現在岔湯弄英捕房充當三道頭巡捕大令飭押候傳方領歸醫治汪又大聲日尚有寃情務求伸寃語畢堅跪不起大令笑謂爾既有寃倚傳爾表兄到來替爾伸寃可也汪叩頭稱謝而退

法界公堂瑣案

○蘇州婦人周邢氏訴稱親女阿貴雖已字人尚未出嫁私自來滬轉輾爲女堂倌管押在案我得船上人通信特爲來滬求請開釋旋有穿華服之某洋人到案將西語向于聞領事申訴大約即爲周邢氏之事翁太守詰之周邢氏丈夫是何名字現在何處爾女如何來滬與該洋人如何認識答稱丈夫周榮生已經去世小婦人前曾在滬幫傭該洋人處亦曾幫過女兒聞搭航船來滬想必有姊妹行預先約定然與女尚未會面不知蹤音翁太守謂現管押之女堂信內並無周阿貴之名莫非爾女尚在別處爲女堂乎周邢氏又稱或者伊改換名字亦未可料翁太守着周氏於明晨到捕房辨認有無阿貴再爲核辦○婦人佘馬氏稟稱丈夫佘明發以寵妾之故將小婦人逐出請爲恩斷翁太守詰其年歲若干成婚幾年可是結髮現在因何被逐答稱今年五十歲成親十七載曾生子女數人本是花燭夫妻翁太守詰之佘明發據供令年四十七歲爲東洋車生意到滬業已七年馬氏自已不肯回家反來控告翁太守謂既如此着佘明發將妻領回不得多事○張星明與嚴杏元兩下相扭巡街捕至拘押捕房昨解公堂請斷翁太守詰周何事據張稱在碼頭裝糧米經過鄭家木橋被嚴杏元將我腳踏痛與之理論反糾人將我毆打受傷請之嚴杏元據供近處有賭臺遽見巡捕來衆人亂跑將我一推別人誤碰伊足我並未打伊翁太守謂爾等想必同在賭場致相碰撞嚴稱前不賭錢翁太守謂傷痕屬實着罰嚴杏元出養傷資洋五角待交到即行釋放○新北門外城河浜舊貨店主劉錫齋帶同徒夥顧景福

訴稱昨晚有賊由閘壁同桂樓茶肆挖洞到店將店中鐘表等件放於洗面盆內正欲出外陶景福聞聲而起見黑暗中有賊即行喊叫并將該竊拿住賊不得出即將利器亂砍致陶景福頭腳身上均被打傷多處今將該竊解案翁太守詰之該竊據供名婁阿六直認不諱翁太守將受傷人陶景福送仁濟醫院婁阿六帶回管押候辦⊙前報列杜雨三控張吳等割袋攫去銀洋并將鋪蓋等誆去一案昨日捕房將張德勝吳少卿送案杜雨三亦投案候示翁太守着法包探將裕盛烟館主胡阿香乾吉祥之陳心發傳到詰之張吳兩人依然不認翁太守詰訊裕盛堂倌烟錢一係何人所會同來吃烟者幾人據胡阿香供初時裕來四人烟錢是吳少卿所會共吃一百十七文將四開洋一個找去錢文張吳等人先去祇剩杜一人睡着在後醒來忽稱袋被割開但我等均不知細底惟聞杜誤吃別物以致昏迷不醒及醒時伊等已將鋪蓋等取去末後又來六七人具細情則不知翁太守又詰吳少卿四開洋從何得來吳供四開是羅姓所給伊是前晚七隊翁太守着包探將羅姓拘到再核

石印大題文府經藝宏括出售

時文至今日選本林立無慮數十百家然求其博綜羣言網羅衆善菁華畢萃包括靡遺而又紙墨精良取携便捷者戛乎難之同文主人於上年廣延名宿聚海內之刻文詳加評選務取雅正清真必循古則抑揚高下極合時趨凡濫竽充數之文悉加删汰共得文實數一萬五千餘篇精楷抄出用西法石印其中無題不備無美不臻集五百年來帖括中之大成爲十八行省揣摩家家之圭臬而且校讐精審評點完密以視他本字句脫落圈點謬誤名實不符者相去霄壤讀者自能辨之每部分裝二十本價洋十二元又近科以來經藝與四書文並重但坊刻經文率多簡淡高古間有沈博絕麗者往往篇幅無多同文主人將歷科闈墨各家名作博收精採都爲一編共得文實數一萬篇凡坊本習見之了無意味者概從屏棄陳言務去花樣翻新無論舊行新出各選本其蒐羅之宏富校勘之精善無逾是書與文府先後印成每部裝訂十六本價洋八元二書統歸長順晉代售如係躉購數十部以上其價格外相宜惟所印無多揚屋諸君勿以因循爲捷足者先得也此佈○石印昭明文選出售　文選一書風行千載但卷帙繁重舟車不便取携茲購得汲古閣初印原書用宋本詳加讎校以西法石印准六月半出書每部訂成十本定價五元在上海抱芳閣掃葉山房寄售如有躉買者請至大馬路鴻仁里長順晉面議可也

上海大馬路鴻仁里長順晉啓　乙

精工石印縮本陳古詩出售

長洲陳碩甫先生著毛詩傳疏三十卷搜羅宏富詁訓精詳早經進呈收入四庫故海內學士咸知寶貴當年原板開雕經先生親手訂定佐理者亦極一時之選亦可見此事之慎之欲愼精益求精矣今以初印佳本屬本齋加工縮成精本一冊旣便舟車又無舛錯洵爲說經要書每部收回工本洋一元二角惟所印無多恐爲捷足者先得現於五月念九日出書如尤躉售請至點石齋面議此佈

點石齋主人啓

收解廣東賑捐啓

敬啓者粵省自道光十三年以來未有如此次大水者現先酌墊欵項匯解廣東向來經辦協賑各省之愛育堂經手放賑如有各省善士概助捐欵可托上海四馬路浦灘電報局對門招商局樓下文報總局王心如先生代爲彙解製有收票並登申滬報爲憑但係民捐民辦捐欵並不核獎勸募善士亦無保舉倘蒙好善君子概然協助但祝功德無量

招商電報局同人粵閩江浙協賑同人謹啓　乙

珍珠化痔丸⊙痧氣奪命丹⊙萬應痧藥⊙時症白痧散

痔有數種皆由風濕燥熱四氣所傷四氣者非六淫之邪乃五臟之氣擾動內發而作成也外治者如刀針掛線搽藥刮洗不惟痛苦難當且傷元氣內治者全用凉血散風逐濕潤燥溫劑亦未見効反損精神痔雖感風濕燥熱而成實肝脾腎三經虛損而起欲斷其患固本爲先治標爲次此丸內藥品以舒肝扶脾固腎爲君以寬腸活血行氣爲佐調和臟腑健運陰陽使風濕燥熱四氣所感痔疾無地可容自然消化故善能治一切內外毒痔不拘遠年近日成漏成管糞前糞後臟血濕流破孔穿腸脫肛腫裂如芝如菌大便艱辛甚至痛痒異常等症無不應驗每兩洋二角五分外用消痔散盡洗每包一角○痧氣奪命丹經云諸痧者乃陰氣積于內復爲寒氣所加使榮衛不調氣血虛弱故冷入其腹內而成痧也此丹治腎臭賤虛弱爲邪氣縛結遂成寒痧伏留不散臍下撮痛陰核偏大腎囊腫脹以致悶亂及生腎硬日漸滋長陰間濕痒成瘡甚致手足厥冷面目青黃肌黃瘦無論遠年近日消散如神每兩洋三角○痧藥原爲時症救急者所需服食無多能起死生於須臾必求藥眞無僞庶幾百發百中否則不但無功反爲悞事本堂實事求是究求地道正藥虔修此丸發售使用之者立起沉痾每洋一元小瓶七十三瓶大瓶十五瓶救危八寶紅靈丹小瓶洋一角大二角藿香正氣丸每盒十丸洋三角太乙碧提丸每盒十丸洋三角午時茶每洋一元一百念塊○白痧散崇治一切痧症絞腸腹痛霍亂吐瀉筋脈抽攣瘟疫時氣傷暑受熱胸悶作吐頭昡鼻塞嵐瘴觸穢取嚏卽愈病重者用此藥一分凉水調服如中風痰穢惡卒然昏厥不省人事卽用此藥二三釐吹入鼻孔男左女右取嚏或服二三釐卽應速效如神

上海英巡捕房對門廣東接元堂何均年製　乙

丹桂茶園

五月廿八日演

山海關　醉太白　小磨房　南天門　賈家樓　黃花國　背板凳　雙合印　永平安　興龍會

五月廿八夜演

取榮陽　頭二本浣花溪　長板坡　美人計　錢酒州　臨陣產子　白良關　岑沙橋

詠霓茶園

五月廿八日演

反五侯　蘆花河　荷珠配　蝶蚄夢　捉放曹　董家山　惡虎村　八義圖　三進士　英雄會

五月廿八夜演

樊城　長亭　文昭關　潮金頂　桑園售　二不知　馬上緣　大香山　游十殿　宮貴圖　奪太倉

天仙茶園

五月念八日演

虎狼彈　雙帶箭　魚藏劍　全本逵會　搖錢樹

五月念八夜演

戰潼台　佞袍記　重耕拿　搖錢樹　焰火　燈戲　張四姐　南天門

華商拍賣

今日兩點半鐘在棋盤街中拍賣洋廣貨大小著衣鏡鉄銀箱古玩掛屏洋畫鏡花瓶頭等生財木器紅木煙榻雲石檯椅床廚什物不計

劉順記　乙

禮拜五拍賣

於廿八二點在亨達利隔壁拍賣中外木器紅木榻樹梨石檯机椅廚玻璃燈鏡磁銅玩器什物此佈

劉松記啓　乙

禮拜六拍賣

茲于廿九日十一點鐘拍賣淨貨紅如意市布念包餘貨不計此佈

義記洋行告白　丙

禮拜一拍賣

准于禮拜一下午二點半鐘在新開廣東會館西首住宅內拍賣房間大菜間書樓廚房什物等一概不計此佈

隆茂洋行啓　丙

關東湧泉堂

秘製烏辣草專治心胃肝氣一切氣痛應驗異常服之卽效功勝岐黃每服洋兩角服法另載仿單如蒙賜顧認明本堂和合爲記庶不致悞寄上洋大東門外鹽瓜街源太參號便是　乙

滋陰養榮丸

此丸功能滋陰補腎清火退熱除濕大凡少年傷于酒色者多有陰虛之症或因病後元氣未復四肢乏力面目黃瘦或腫脹或腳氣或濕瘡或大便下血小便赤痛等症不論老少有病無病服之皆宜此丸不寒不燥常服固精益血健脾開胃凡虛不受補欲求佳兒者非此不能也早晚鹽湯送下百餘丸每兩錢三百文

上洋中和里內詹誠德堂啓　乙

英八月票出售

全張六元半張三元分條足洋七角遠客函購祈指明交棋盤街同芳茶樓內原局奉上無悞

德新記

新記啓　乙

妙藥

四馬路廣義棧內謙吉堂包治瘰癧瘡毒凡他人治不愈者均可包好永不再發幷有神效白濁丸一服病除兩服斷根百發百中每服二元

沾恩人啓　乙

頭彩待領

售八月預卜籌彩票全張六元半張三元分條照市

鴻來祥

得彩向不揚名遠賺信寄棋盤街書達坊口原班回件　乙

帆船往牛莊

今有帆船名花愛華開往牛庄等處如各寶號欲裝貨者請至小行面議其水腳格外公道此佈

美最時具　甲

大彩喜報

念六午後接呂宋電報七月票頭彩二萬三千七百卅四號二彩四千三百零六號三彩六千零卅六號特此佈聞今有英八月票出售

廣豐行啓　乙

三大彩喜報

接本公司呂宋電報英七月份頭彩第二萬三千七百卅四號二彩四千三百零六號三彩六千零卅六號其二三彩均由中地呂商售出得主各號另登此佈　乙

呂商　盈利　萬有利　廣和　天祥　協記　必得　天成　同得利　同啓

上海電燈公司告白

啓者本公司前定於本月廿四日總議事茲改期在下禮拜一卽六月初二日下午四點鐘在本寫字房內集議此佈

光緒十一年五月廿五日本公司經理立德啓　甲

眞三彩報喜

英七月份電報三彩第六千零三十六號由小號售與本埠某號代徽州客幇全張得洋五千大圓其得主姓名登與不登容後再詳自今歲以來英二月份頭彩三彩均由本號售出今又售出三彩本號向來實事求是不慣假冒尙祈　諸公鑒之埠售英八月票全張六元半張三元分條七角專做同行拆票如外埠薵買者價錢可以公道　乙

萬勝祥呂宋票老鋪啓

華商沙咨開地公司告白

爲剴切知照未付續添股銀之各股友事照得本公司於三月廿七日議事議定添股本銀每股九兩五錢以五月初三日爲期現在尙有未經付繳者茲復展限於本年六月初九日爲截止之期須連本利一併交與經管本公司之阿加剌銀行其利自五月初三日算起至付銀之日爲止照按年一分起息計算倘再逾期不付交阿加剌銀行所有到期未付之股票照例可以充公此次告白係奉董事之命照例着末一期照本公司章程於充公股票之前預爲關照至六月初九日之後本公司董事聚會議事將所有未付之股票照例充公此布　甲

光緒十一年五月二十日本公司經理人馬立師啓

塘棲痧藥

痧藥大瓶六十小瓶十四卧龍丹大瓶四十小瓶十四行軍散一百六十紅靈丹六十平安散六十紫金錠七十午時茶每塊十賜顧者請至上洋四馬路畫錦里　乙

致和堂啓

新開元昇土棧

本號開設上洋大東門外萃豐街內石庫門面揀選大小洋藥自運川南貴土發客擇于本月廿六日先行交易擇吉開張凡仕商賜顧者認明本號招牌庶不致悞　乙

盤老虎灶聲明

在法界新橋竹林軒因夫故乏人願將店底生財今盤與香泉園開張外面並無瓜葛如有一切均向老身自理與香泉園新主無涉特此佈明　乙

竹林軒主婦畫王氏啓

萬寶來電報

昨接電報英七月份票頭彩二萬三千七百卅四號二彩四千三百零六號三彩六千零卅六號接售英八月份票此佈　乙

英八月呂宋票

全張六元半張照算條頭七角夢拆克己遠客函購指明四馬路中市新驗明信封有時來福湊圖記　乙

呂宋票加彩

英八月票售全張六元半張照算分條七角外埠函購原局郎奉上洋四馬路　乙

英八月票出售

萬豐

本行由呂宋分設來申專辦接月呂宋票批發零躉均可售呂宋烟兼收彩票[illegible]道信購原班回件指明四馬路棋盤街口　乙

呂宋票

必發行

英八月分票全張六元半張三元分條足洋七角遠近賜顧請至四馬路口老巡捕房南首便是　乙

呂商必發啓

英八月份票

本行設在大馬路老旗昌過南首呂宋票接月出售每張價洋六元分半照算條頭足洋六角五分紳商函購原局奉上請認明圖記　甲

英八月票

隆利記

全張半張條頭價均照市遠函寄購新指明四馬路並運天津正廣莊店酒出售　乙

大有極二彩附彩誌喜

英七月份頭二三彩電悉惟二彩及下附彩本行售出得主容後佈聞現售英八月票全張半張條頭價照大市　乙

二彩誌喜

頃接電報英七月份頭彩二萬三千七百三十四號二彩四千三百零六號三彩六千零卅六號其二彩並上附彩均由本行門莊售出下附彩拆與大有悃得翁台銜容對號單到申再行聲明先此誌喜

萬豐洋行啓　乙

昨接電報

英七月份呂宋票頭彩二萬三千七百卅四號二彩四千三百零六號三彩六千零卅六號接售英八月份票

萬福來啓　乙

上海大馬路老德記

起首藥房

本藥房於道光二十二年上海通商之初首先開創所有出售各藥皆係極貴料品搭物製鍊無論內外病症按病給藥靡不見功復承中西仕商嘉許信任溫語褒揚祗恐遠地　賜顧未得週詳僅摘試驗靈藥循序刊報開於後其餘無數藥味不能盡載於茲倘如遠處可托局攜帶決勿遺悞欲杜假冒認本行招牌庶乎近焉

計開

百補眞郭藥　三陰瘧疾藥　文武痴癲藥　治咬髮癬藥　患膝脚瘋藥　戒食生烟藥

瘰癧疤平藥　下疳諸症藥　骨節痛楚藥　治竇氣妙藥　感風發疹藥　風流角氣藥　治損傷驚藥

祛風溫膏藥　吃嗇痧氣藥　小腸氣痛藥　腦寒流水藥　禽獸發癲藥　止瀉止血藥　解瘟疫氣藥

諸瘡潰爛藥　溫氣爛脚藥　金刃傷藥　患臘梨頭藥　光明目疾藥　無名腫毒藥　補氣益血藥

隱發汗斑藥　淸源疥瘡藥　善點惡痣藥　戒血毒靈藥　牝牡痔瘡藥

上海英大馬路老德記主人謹識　甲

惜字

竊謂天地生物以養人聖賢制字以法世往古來今無文字則萬事紊亂詎可不敬惜乎愚寓旅小呂宋歷茲多年頻見華人織造之燈必草蓆發往該埠販兌者咸以華字爲標記但我唐人素知敬重買之者必洗淨去其字跡而後用惟彼外洋風景迥異物用不同每見買斯蓆者多以爲裹屍殉葬及生產坐褥之用諸般穢慢眞有難以盡述者汚犯聖賢觸目興嗟茲敢佈數行登諸新報希仰祈諸君商斯業者作斯物者早將華字改換或物像獸像均可式用如果以名號爲重則每句外皮箔註數字亦無不可且貨物之美劣非重文字以播揚去無損之字跡行有益之陰功他日神聖默祐獲利倍加可冀收來也是愚之所深企望焉

福建同安縣葉群英謹啓　乙

英八月彩票

萬寶源

本行由呂宋香港二埠分設於上海棋盤街北自運逐月呂宋票並呂宋烟零躉批發收兌紅票價均克己今售英八月份票全張半張條頭價照大市如蒙外埠賜顧需班回件不悞　乙

八月票出售

天源

英八月票全張半張條頭價照大市信購原局回件收兌紅格票與拆票外埠已賜顧者註明棋盤街中新洋房　乙

保得大彩

本行新開運售八月票全張半張分條價照大市外埠信購原局郎奉上洋四馬路　乙

新章頭彩三萬元

英八月份呂宋票全張六元半張三元條頭七角遠商函購斯交妥局指明上海拋球塲庶不致悞　乙

好運齊來

運來

本行運售呂宋票誠信素著彩尤多現因八月又改新章全張六元半張三元分條七角光顧者指明棋盤北首不悞　乙

英八月票出售

鴻運來

全張六元半張三元分條七角紳商函購原班回件驗明本行記另有增彩仿單隨票附呈賜顧者註明上洋拋球塲北　乙

呂宋票

本行運售英八月票全張六元半張三元分條七角遠客函購指明棋盤街北首原局寄奉不悞　乙

萬利洋行啓

大得其利

大得利

逐月自運呂宋票全張半張分條照市兌收紅票價可相宜士商惠顧原班回件註明棋盤街北首另有新章增彩單隨票附呈不悞　乙

八月票出售

廣發

全張六元半張三元條頭七角大小得彩向不登報以免招搖來信寫四馬路　乙

新開慶華銀樓

本樓開設上洋英大馬路中市精造滿漢金銀首飾加煉足赤金細巧花色一應俱全承蒙賜顧無不克己先行交易擇吉開張特此佈聞　乙

屈臣氏

嫩容玉液

皎如玉樹臨風前

凡人本來面目有好有醜惟容色可以修好也無如難得其妙法以修之故當北風撲面更易老人顏色本藥房因考究最滋潤之物配入妙藥製成此玉液香如玫瑰令人搽之容色光彩嫩滑肌膚宜於隔夜以些塗在面上令其自乾早起揩面更覺見效所有癬瀝班點晦氣除去凍瘃爆拆等患無虞誠嫩容第一妙藥也此藥先經試驗於西人今特售與華人故牌子兼用外國字識者重之請認龍麟伴搭招牌爲記

每洋一元正

上海英大馬路屈臣氏大藥房發售　甲

眞假辨

本堂戒烟丸凸凹濟人甚衆最奇者服藥後腹中積滯烟油悉由毛孔而出故能除心癮愈百病冬月手脚不冷夏天身體不熱鬚髮竟可轉黑旣痿復能種子但丸形凸凹不平五味俱備質堅而柔入水難化如丸形味質不符卽是假藥緣外省碼頭近有奸商假冒本堂分局者甚多以致悞買假藥者致病倘有外方主顧寄信局悞買假藥者務祈另由他處寄信知照本堂自應查明來覆仍換本堂眞藥寄上再本堂開設上洋只此一家金陵城內另有一鋪其餘各省城各碼頭並無分鋪

上海北門外吉祥街如意街金陵城內土街口生生堂同啓　乙

招用鐵匠

謹啓者本馬房茲欲添用專釘馬脚鐵之匠人三名如願承之者祈卽前來向主人面議三年爲期至工價須察藝之高下而再訂定焉

法租界大馬路西首龍星馬房告白　乙

每禮拜二三拍賣

茲者本行每逢禮拜二在實順機拍賣各貨在信和機拍賣各貨禮拜三在仁記機拍賣各貨均不限價特此佈聞

麥葛林行啓　甲

批發呂宋票

門市零售號頭上皆蓋腰子華英字印以杜假冒如蒙信購原班回件不悞上海老巡捕房三馬路口便是　乙

廣揚興啓

訪道來滬

廣上洋中八新橋南街嘉郡新到釋氏再餘內科方脉推拿兒科等症六月初一日起診　乙

上洋王大吉

發兌養元烟丸林公烟丸外界馳名久矣近因假冒頗多凡士商賜顧愼之則妥並兌乾潤扶玉坤厚資生乃育麟之妙品夫婦兩服陰陽旣濟外貼固本育麟膏則堂構遂得隆矣又萬穩安胎丸神妙疝氣藥驚風保生丸並一切痧藥依古方而法製均稱靈驗由局寄帶須認明上洋寶善街石庫門內櫃上錫蓀蘆爲記不悞乙〢〥〨〡

廣東詹誠德堂

遺精之症各有不同而所致之本則一大凡有所注戀而夢者其因在心有慾事不遂而夢者其因在腎有値勞倦即遺者此筋力有不勝肝脾之氣弱也有因用心思索過度徹遺者此中氣有不足心脾之虛陷也有因濕熱下流或相火妄動而遺者此脾腎之火不淸也有無故而不禁者此下元之虛肺腎之不固也有素稟不足而精易滑者此先天元氣之單薄也有久服冷利等劑以致元陽失守而滑泄者有因吸洋烟以致精神漸損而成遺精之患者凡此之類是皆遺精之病然心主神肺主氣脾主濕肝主疏泄腎主閉藏則凡此諸病五臟皆有所主本堂細心考究擬有固精丸一方修合濟世屢經試驗嵩能治遺精之患且能添精補髓種子益壽此丸在粵久已馳名仕商賜顧者認明本堂招牌不悞每盒念粒價洋一元每服兩粒〇並售神效白濁丸每兩二角寗神安眠養血丸四粒一元其餘膏丹丸散藥酒戒烟丸鎗上戒烟膏一應俱全貨眞價實此佈 乙〢〥〨〡

上洋英界老巡捕房對門中和里內只此一家並無分店寄售

時下要書

新編算學啓蒙四角說文經典異字二角反切空谷傳聲一角國朝三槎存雅三角孔子年譜輯注五角近九科館閣賦二角尺牘三種柒錦角半增註袁枚尺牘四角硃批秋水軒尺三角繪圖剌疔捷法七十醫學證治彙補一元

四馬路萬卷樓發售 乙〡〨〡

寄售鄉會書籍

石印大題文府十二元大題文彙十元經藝宏括八元經藝淵海七元三場備要二元八課藝匯海四元策總大成一元半詩旬題解匯編二元半木板精刻五經備旨二元精刻五經體注二元點斛珠璣文海八元說文通訓六元

法馬路萬選樓 乙〡〢〡

繆氏修譜

揚州府屬栟茶繆公二賢祠修譜知單 我繆氏始祖

尙動公自宋代由蘇州遷居栟茶歷元明淸四朝忠貞報國科第傳家奉建賢祠春秋仲月地方官致祭世受恩綸蓋六百年矣相沿三十傳宗譜疊修多次迨道光初年采訪刋刻於今又五十年此後生卒年月塋墓山向功名壽考婚配久應重修緣族大丁繁散居大江南北各州縣城鄉殊非一蹴可幾若不亟爲釐訂貽數典忘祖之誚是以闔族公議今秋開局收稿凡我族八一脉傳流者寄跡遠方無論貧寒工商亟宜開明本支先代世系生卒配葬詣祠攷核接續登譜勿畏途遠涉惜一時之路資木本失考後世之追悔莫及况祠息充足概不募捐恐各處未得周知特此佈啓 乙〢〤〢

效有明徵

三十日壯有室古禮也乃僕鳳譜巳久而熊夢未占去歲遇醫者曰君腎虧體弱非專心調治斷不成孕急求其法醫以宜服丸對余曰梁愷悌所售乾健坤順丸男婦分服可孕醫曰素耳其效姑試之遂購歸如法服不數月面煥若有光非復從前疲憊矣半年餘婦漸腹隆今春得一豚犬色赤而壯始知乾健坤順二丸語非虛妄不可以不誌錄此以誌不忘 乙〡〢〣

邗城高殿臚啓

英八月票已到

今漸章加彩至張六元半張三元分條頭價照大市

大寶來

仕商惠顧信購原局回件指明上海棋盤街中 乙〡〢〣

今售英八月票

每張六元半張三元裁條足洋七角小彩比前加多得彩較易

慶雲齋

遠客函購新認信封洋房圖記

四馬路老慶豐 棋盤街新慶豐 啓 乙〡〢〣

英八月份票

全張半張分條照市賜顧請至上洋休城胡開文墨

大吉昌

莊內購取兌彩票格外公道不悞 大吉昌啓 乙〡〥〢

呂宋票

英八月份增彩票全張六元半張三元條頭七角遠處函購原班

萬福來

收兌紅票格外公道賜顧者請認明上洋英大馬路望平街口 乙〤〢〧

扁鵲心書

神醫盧扁之法華陀仙師學之最精當關公之臂淨曹操之腦皆扁鵲之法也每部四角紫虛眞人玉函經講脉理之

秘本醫書

淵源兩角半費伯雄食鑑本草論飲食之宜忌一角半張仲景傷寒發微論兩角 乙〡〣〢

四馬路文海堂 城內實順堂啓

江湖切口要語

是書係江湖上人稱謂事物之隱語即俗所謂切口者也余初見有人以切口問答殊覺秘密心竊喜之然竟有在當面作弄我者我亦不知其所說何事也嗣後奔走多年以所聞逐漸錄之彙而成帙茲復刋售凡有作客天涯於客者儘可各置一集庶免被歹人當面暗算或亦稍知趨避也後附縮腳韻語弁圓光要法每部兩本足洋二角託上洋千頃堂各書坊出售 乙〡〢〣

神效斷根心氣痛丸

心氣痛之爲患前賢分九種論之詳矣多因氣滯血凝以致經絡壅閉甚則瞑目失音皆由臟腑營衛不和痰停熱積濕聚而成非眞心痛也或飲食停滯以致腹痛或憂勞過度以致氣痛或多食菓餌而成積痛或外感六淫而成風痛或癥瘕痨瘵竟成虫痛或婦人瘀血未淸遂成血積痛諸般痛症苦不堪言本館祖傳秘方精製此丸如患痛時將丸磨酒開服立即止痛永不再發其效如神名曰心氣痛丸從俗語也每丸洋二角 乙〡〨〡

廣東鹿芝館分設上洋英老巡捕房對門

敬謝積善堂

前閱貴報云滬北老旗昌後積善堂有戒烟藥可裝在鎗上代烟吸食故可除心癮余隨託全盛信局往購四兩服之至半月後果然面轉紅潤精神甚健刻下將及一月竟不想吸烟矣余感其靈驗濟世故代爲登報佈聞以此鳴謝願海內紳商受洋烟害者速往試吸更知奇驗並非余阿私所好妄言饒舌也

嘉興許公館具乙

滬北永安居

開設上海三洋涇橋北堍代客寫船買票價值格外公道客房屋寬大飲食精美專候貴客光臨不悞主顧乙〡〨〣

主八告白

八月份票

自運呂宋大票全張分條無論躉拆格外公道倘蒙

大發來

賜顧函至四馬路盤街棧東首原班回件無悞 乙〡〢〣

恒濟局

速斷烟癮

本局在上洋打狗橋北曲金里內秘製[illegible]另詳仿單如食煙錢餘者服藥五錢可以除鎗如癮之深大者十日定能戒絕凡服藥三日其癮可除大半面轉紅色此藥妙在養元補氣永無他患神速異常如染此癖者即移玉來局包戒爲盼倘外埠未便來局者可函至本局原班寄奉計藥一兩價洋二元如蒙賜顧認明本局牌號仿帖爲記庶不致悞 粵東鍾洪甫謹啓乙〨〨〡〢

有益無損

戒烟不難難在不得其法僕染洋烟已歷[illegible]悉上洋詹誠德堂有發四戒烟膏發兌其價每兩一千二百八十文初戒時癮一錢者將此膏八分照常燈吸與同吸烟無異進吸半月後癮自減少月餘除脫僕等往一試之居然應驗竊思該膏價雖稍昂其初該膏八分可抵一錢之癮核之比吸烟之數差不多可謂價廉功倍之聖藥也僕乃親身試過得離苦之幸故敢告於天下之同好者請用焉耳特述其有利無害有益無損也

華亭黃宅具 乙〤〤〡

其法果除

敝友吸烟多年用上洋中和里內[illegible]戒余[illegible]烟癮語於予曰該堂之藥非但戒烟除癮之妙而且能使見烟不能復吸據友云斷癮後偶取烟厚吸覺難入口一似昔年無癮之時可見該藥功能洗除腸腹歷年積毒蒙友力勸予購用果至三十五天除根予商於友登報傳揚俾衆周知早除惡毒非有私意代人標榜也乙〣〇〤〢

蘇城童家萬顧渭全頓首具

怡和洋行

茲者本行有銀可做抵款其數以五百兩起碼利息格外公道凡貴商有貨存貯本棧或碼頭棧房及經保火險者均可將貨抵銀或仕商有銀欲存本行生息者其利亦可從豐計算其數以五百兩起碼倘蒙 賜顧請至上洋北京路本行 銀號帳房面議可也 乙〣〢〡

行主克司惡執事徐棣山謹白 本年六月初一日爲始

英八月票出售

全張半張分條均可價照大市遠處賜顧原局回

大有恆

件收兌紅票比衆公道上洋拋球場大有恆行啓 乙〤〥〣

尋子

吳坤甫於去年病故其子齡仂學名郁裕於咸豐辛酉被賊所擄年卅九歲至今音信毫無毋親程氏望子情殷惟願仁人勸其速歸功德無量 乙〤〥〢

徽州休南商山竹笆門程氏啓

吉陽山人

儒醫大方脉理治男婦疑難大症秘傳女科經血胎產在滬多年活人無數今移寓三馬路西畫錦里朝東第二家便是乙〤〦〇〢

掃烟堂

五美戒煙陰陽天罡丹嵩戒心念服藥十天吸烟苦嗆味變臭見烟不想久病愈戒後永不復念疑治無癮男婦虛勞症屢經應驗蘇城顏家巷太史第上洋法界陳家木橋兌 乙〤〥〢

精刊新書出售

楷法溯源六元隸篇八元說文繫傳四元說文聲系八角金石四種一元二角陽鄭氏碑四元曾文正公全集十二元竹柏山房十五種八元台州叢書四元玉函山房叢書白紙十六元成都本漢魏百三名家十八元朱子語類十二元嚴陵事略一元二遂雅堂文集二元又學古錄二元毛詩古音致一元半古文苑一元 乙〤〢〣

上海四馬路口寶文閣啓

新到夏季摺紳

文武洋八角文六角石印縮本皇淸經解洋十五元說文段注擇要洋一元四角聿修堂醫書十三種洋十元地理沿革圖洋二元二馬路味三堂法馬路醉六堂購取 乙〢〡

大英醫院

本藥房創製戒烟藥片已歷多年通行海內斷癮旣速服

且較便列中外方藥無有出此右者至引之新舊量之大小加減服法悉載仿單戒時一無弊病除後精神增強惟望嗜染諸君志切心堅離此苦海是即本醫院有後望焉爾賜顧者請認明牌號瓶式庶不致悞 甲〤〨〡

新到

啓者本行又有新到機器大小水龍等物然照圖中之水龍無論行號店鋪住家衙門都可合用又可作澆花掃地之需

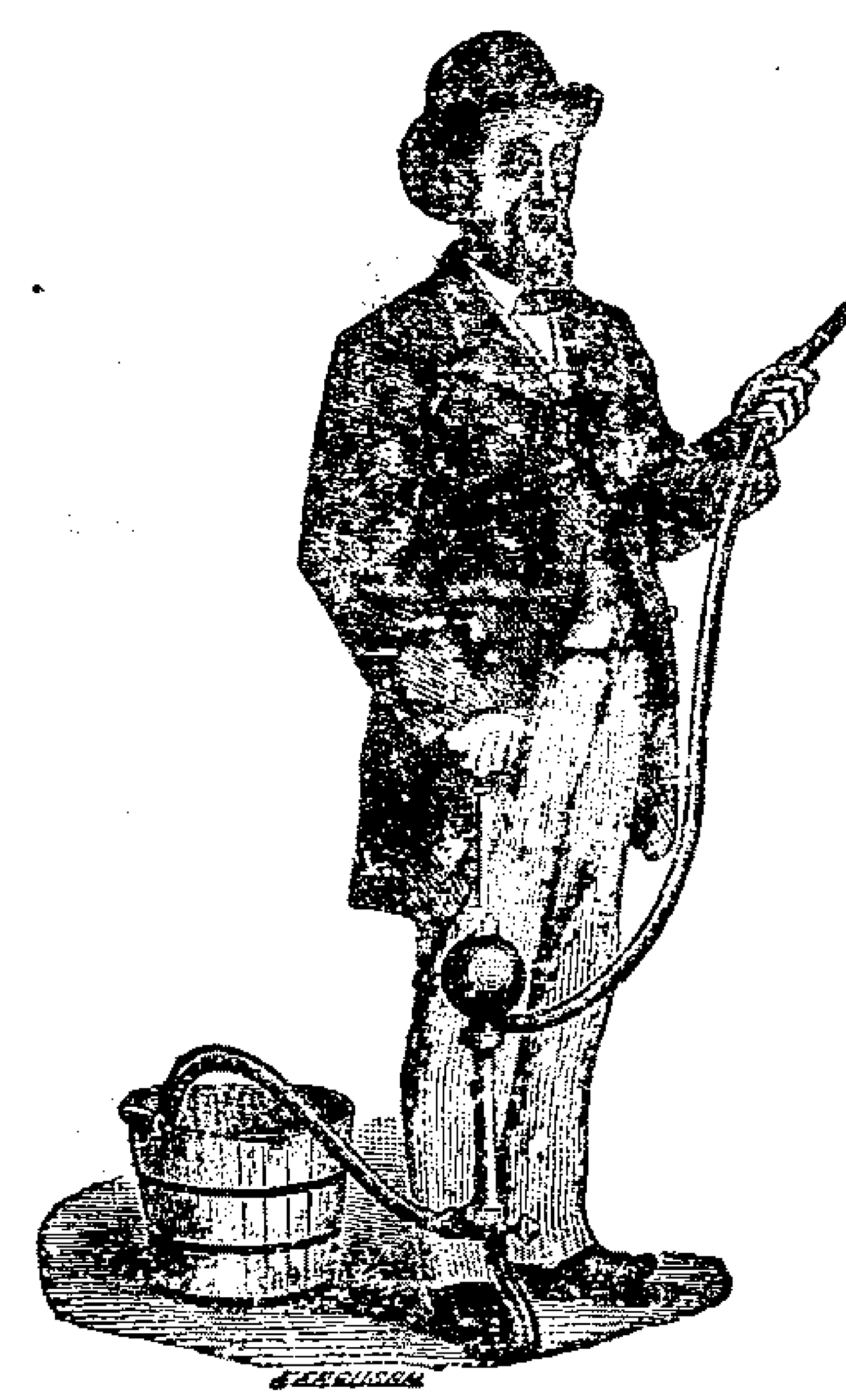

價目公道如合意者請至小行面議可也

福利謹啓 甲XIX

眞玉容散◎萬應癬藥

專治面生雀瘢酒刺粉刺油光黑氣等症每日早晚用開水調藥擦之無不退淨每瓶錢八十四文〇仁安散專治各癬等症無論新舊久遠之癬將藥用蔴油調和擦於患處數日後立見奇功非謬言也每瓶錢九十文在上洋打拘橋北恆泰布號寄售

乙三四一

同春堂製

艷容散◎東京香胰皂

專治雀斑酒刺及面上晦滯之□擦之能光潤色艷化滯退油早晚用水調擦自能功效非玉容芙蓉等散者比此方另有一家每瓶九十六文〇

艷容散

東洋嫩面香胰皂能除臉上烟形及風塵之色且香氣襲人用之自然肌膚潤白誠謂閨中妙品每匣四塊計錢一百四十每逢禮拜二五登報寄在上洋四馬路大吉樓寶善街錦潤堂等處二家出售東京品香室啓

乙三四〇

上海樂善堂精刻銅版各書發兌價目

京都 金陵 杭州 武昌 福州 廣東 各省均有寄售

本堂縮刻銅版各書字畫明晰裝釘精雅尤便舟車携帶茲將各種文場必備諸書開列于左

五經體注價洋四元
五經備旨價洋四元
五經揭要價洋二元
四書合講一元六角
四書備旨一元八角
四書典林一元六角
四書味根錄二元
綱鑑易知錄四元五
康熙字典二元八角
又三層本二元四角
佩文韻府六十元
翁注困學紀聞二元
困學紀聞目錄六角
日知錄集釋二元八
角山樓類腋二元
廣治平略一元六角
中外輿地圖一元
吟香閣叢畫二元
詩韻合璧二元
詩韻扇面一角六分
詩句題解匯編二元五
策學總纂大成一元六
試律大觀正續二元六

另有精細地圖畫譜等漢口新街福州中洲上海河南路樂善堂仝啓 乙三三一

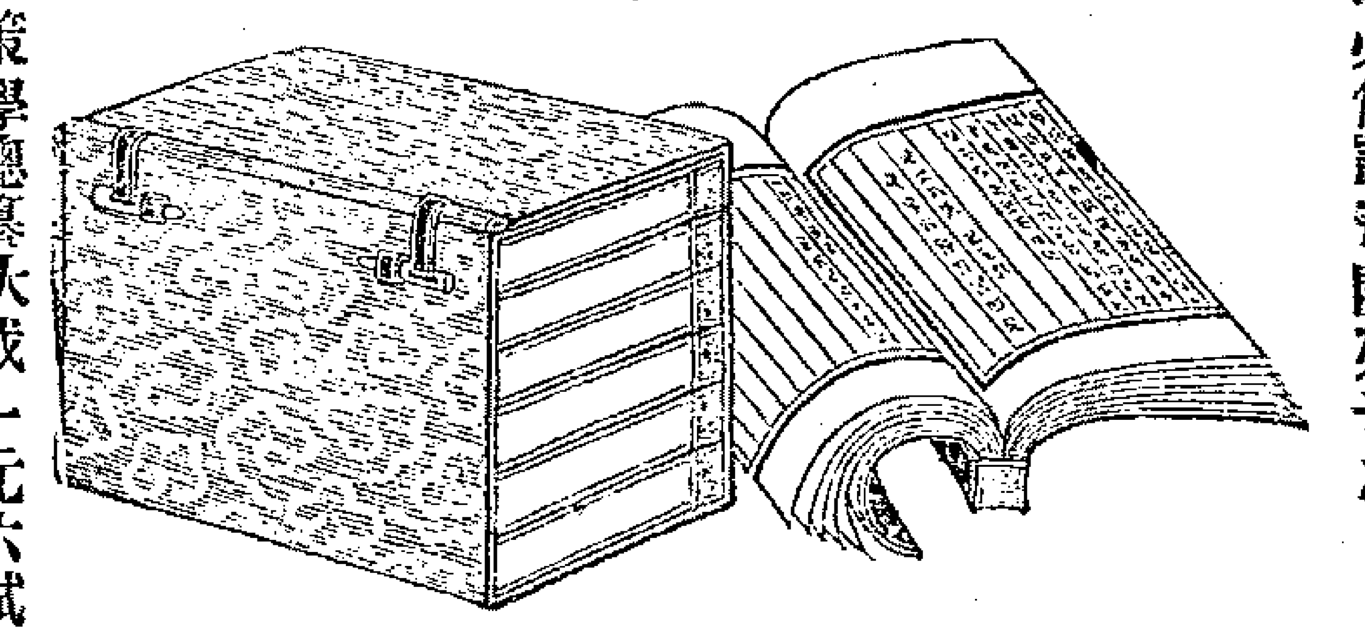

三鞭壯陽種子丸

參茸婦科毓麟丸

凡人身之強弱不外乎陰陽眞陰固不宜虧元陽尤不可損欲先固本必先壯陽本館創製此丸用鹿鞭驢鞭海狗鞭爲君佐以參茸等藥鞭卽陽具以陽補陽功用更捷能治精元虛損色慾過傷一切腎虛陽事不舉不堅氣血兩虧等症獨擅不燥不烈之功無倚無偏之性壯陽種子健脾去濕取效如神欲廣嗣者男服三鞭女服毓麟則陰陽交濟弄璋之喜如操左劵矣每兩洋二角毓麟丸每兩五角大丸每顆二角半 乙四〇九

上海老巡捕房對門鹿芝館監製

英八月份票◎着彩照前

本商起首老行經售呂宋票頭二三四大彩數次〇已蒙遠近仕商洞悉

呂商 豐和

今售八月票全張半張分條足洋七角指明上洋棋盤街北首

乙三三一

英八月份票出售

自運呂宋票全張半張分條價照大市遠處紳商賜寄原局卽奉認圖章無誤英大

敦和賬房

馬路科發藥房對門卅號門牌便是

乙三五八

得彩不登報

英八月票仍照新章得彩加多全張半張分條

一本萬利

足七角遠處信購指明棋盤街北只此一家

萬有利啓 乙三七一

呂宋票

英五月圖彩全張售與海晏輪船帳房代天津張齋兩君合得

利大行

今售八月票全張六元半張三元分條七角惠顧請至棋盤街

乙三〇一

活人無算

此丹專治楊梅結毒魚口下疳一切毒症無論遠年近染服之立效並能

閔氏

續嗣久名中外每服洋兩元信局函購一律 乙三五一

局設盆湯街閔小樓醫寓

五經合纂大成告成

自五經併試以來鄉會試二場經文遂與首場四書文並重故經藝擅長卽四書文未盡制勝而以二場出色邀主司特賞者往往有之坊間解經諸刻未嘗不多然囿於一說未能臚陳各義抑且模糊舛謬迨無善本閱者憾之本局不惜工貲延請名儒取五經體註五經備旨七經精義等書證以 御纂七經旁搜博采衆說備陳爲從前所未有既可了然於目卽可了然於心蔚解經之大觀洵行文之寶笈也現已印訂告成名曰五經合纂大成訂凡二十本價洋十元賜顧者請來購取如欲攬購價當克己此佈

同文書局啓 乙三九一

新到上貨

墨晶一二元

茶晶一二元

翡翠玉鐲

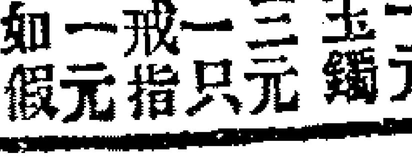

三元一只

一戒指一元

如假包退

全利源馬頭

順隆昌

乙三九一

治喘止咳順氣化痰丸

夫痰之本水也則原於腎痰之動濕也則主於脾痰之結氣也則停於肺是故脾爲生痰之原肺爲儲痰之器語云治痰先治氣氣順則痰除得其要矣彼凡外感六淫內傷飮食肺氣被鬱卽聚液而成痰失治則留伏經絡結成痰核或

治喘 止咳 化痰丸 順氣

胸膈膨脹或哮喘不能眠或手足痛不能舉或筋骨引痛咳嗽心悸或痰迷心竅舌強不言種種怪症不勝屈指雖致病緣由有風寒暑濕熱酒食生冷之不同要在一氣字盡之矣本齋精究有年製煉此丸專治老痰頑痰各種怪症無論受病淺者藥到應驗如神卽使病延日久痰積已深須携帶傍身不時服食自使元氣漸復客氣無權痰涎不攻而自愈此丸前在嶺南久經流傳行世用再刊佈四方俾衆咸知焉每瓶大洋三角

廣東延春閣蠟丸號分設上洋棋盤街南首東向開張 乙四〇一

警船示諭

大淸各口巡工司畢 爲通行曉諭事照得本巡工司前奉總稅務司赫 憲劄行以沿海沿江建造鐙塔浮樁等事或創設或宜改移或有增添或須裁撤營造既有變更務卽隨時彰明出示通曉各處俾得行江海船隻周知備喩等因茲本巡工司查閩海關各處稅務司所屬界內閩江口內向所設之第二號示浮現經移設合將其情勢開列於左計開

一 福州府連江縣閩江口船入口至半路處所有向設之示路警船浮一個現因該處北沙灘長已自原處移設向東南於朔望潮落一時水深二拓半之一處現自該浮視白塔山與芭蕉尾並烏礁與崙頭山相對皆成直線

爲此合卽遵行出示通曉各處船隻其務宜留心詳記以免疎虞 勿忘勿忽切切特示

光緒十一年五月二十四日 第一百九十三號示 甲XX

精刻書籍

皇朝駢文類苑三元六角玉芝堂文集三角茗柯文集三角小謨觴館文集四角八史經籍志五元讀通鑑綱目條記一元通鑑答問五角五經集解三元六角經文碧海鯨三元試策問對八角困學紀聞編目五角江氏數學一元筆算便覽三角袖珍說文通檢三角說文管見二角說文辨疑一角重校先政事略五元硃批三國志二元半本草詩箋六角 乙三八一

上洋五馬路文玉山房啓

一分一瓶

鄭福蘭堂痧丸之盛行於海內也久矣除痧丸之外又有紅靈丹午時茶正氣丸暑提丸數種更宜於夏日之所用蓋盛暑之天人多致疾不有此藥何以霍然故本號統而售之如蒙採購者價照粵東稅分有所不計 乙四〇一

悅生棧啓

津門雜記

天津乃京都之門戶爲北洋通商要地一切風俗人情事物是書所記甚詳雅俗亘細備載欲悉其風景情形購閱可也每部三卷價洋五角

上海三馬路申報館寄賣

乙三四一

京都新到海防事例

係現今報捐實官花樣過班翎枝分發銜封各省海防新例備載每部洋四角上海棋盤街文瑞樓書坊代售

乙三三一

邵氏修譜啓

紹興府餘姚縣城中邵氏宗譜於本年夏季開修所有遷居各處未得週知者恐致遺漏特此佈告請卽

邵

將本支先世諱字生卒配葬及本生兄弟子女詳細抄稿或寄上海道署中或寄餘姚縣城中晋和錢莊邵履齋處並新聞報諸君子傳告邵氏後裔知悉感激之至姚江邵祠公啓 乙三五一

立發大財

英八月票全張六元半張三元條頭七角

立發

信賭埠外信面披明不得亂送爲盼 乙三四〇

立發行啓

詹誠德堂嫩面神仙散

男子面色最忌油光黑氣或因嗜烟以致氣色枯黑青黃濁氣大不雅觀兼礙鴻運極宜治之本堂得有仙傳妙方製成此散早晚洗面水調少許擦面然後用水洗去能使容顏白嫩光彩並除痣汗斑酒刺等凡婦女搽粉先用此散洗面然後搽粉可無靑黃之色其美自生功能轉老爲嫩神效異常每盒重三錢足洋二角上洋英老巡捕房對門中和里內只此一家 乙三一

參茸扶陽乾健丸

嘗謂伯道無兒人身恨事推原其故亦人謀之不臧也本堂藏有參茸乾健丸一方承遠祖之秘授得盧扁之眞傳其性補而不燥溫而不熱能補坎離未足之氣能助天地再造之功換骨即是此丹催丁莫如此藥俱用王道補養之功并非行霸宣淫之術也大凡男子先天不足戕伐太過以致腎氣虧損夢遺溺數陽事不舉或舉而不堅未交即洩與及年久白濁頭暈眼花耳鳴目暗自汗盜汗精神短少作事健忘腰膝疼痛步履無力等症悉皆取效如神倘有關雎久賦而乏嗣興嗟者將此丸常服則枯楊可覩生稊之象幽蘭定占入夢之祥矣外有參茸坤順丸專備婦科所用兩者分服則男精固而女經調取效爲更速也早晚每服三錢淡鹽湯送下無容戒口小丸每兩錢三百文大丸每盒四個洋一元〇一分寄九江廣泰源洋貨店〇一分江西省城磨子巷羅春台〇一分安慶小南門內羅春台照相店發兌

棋盤街廣東梁豊悌啟　乙〡〣〤〡

王大吉戒烟參片增壽丸

發兌養元戒烟參片增壽戒烟丸與市肆各方不同而試之頗稱靈驗並林公烟丸參茸烟丸鼎新玉蓉散京都白平安名目繁多難以細述近因假冒者多須宜留心託局須揀誠實以免受欺

上洋實善街石庫門內櫃上錫胡蘆爲記不悞　乙〤〡〢

機器造紙局告白

本局加工揀選上白棉料監造中外各色帋張俱極精美兼製各帮配用帳部信封信帋花箋一應俱備并接定造帋張厚薄長短闊窄均可如意限日應交價錢格外公道本局在上海楊樹浦分局在大馬路拋球場發售并發南北各帋號代銷　再本局收買烟布蔴包碎紙等如有斷來面議　乙〢〤〡

輪船往東洋等埠

啟者本行勤開麥魯輪船於禮拜二即六月初三日早十一點半鐘開往長崎西門舍革神戶橫濱等埠小包收至初二日下午五點鐘爲止搭客票出初三日早十點鐘爲止在船買票須照定價加十分之一如各寶號欲裝貨搭客者請至本行訂定可也此佈

五月廿五日　三菱公司啟

慶獲大彩聲明

啟者本行售買呂宋發財票公正不欺四遠馳名近來年餘屢獲頭二三彩及副附彩更屬企慕英岀年正月票中過三彩售主姓名前已登報現在六月大票又中三彩半張信購翻南省城黃翁又半張分兩一姓一售漢口永吉泰錢庄一售漢口鮑翁合得洋一萬元特此佈白　乙〣〤〡

漢口華記洋行紗普啟

告衆

上洋中和里內詹誠德堂發四戒烟膏據申報云該膏可當烟鎗上癮吸除癮極易僕久欲試之不得便人往購今春適余姪婿因公赴滬便帶念兩吸之其味甚佳一月外欲吸難以入口眞仙藥也特此登報告於天下之有癮者早除患

揚城金第具　乙〤〣

近科聯捷墨粹

共十六科本坊請精王鶴琴太史選刻詳校發各省寄售每部洋二角五分中必疊雙文非無據揣摩家熟此亦必轉瞬通籍也欲購請向上海各書坊如躉買向永安街立記面議

鄂垣粹記啟　乙〣〤〡

參茸坤順丸

易曰乾健也坤順也乾健而坤順化育之功效在是矣本堂秘有眞方既製成乾健丸能使男子以益髓固精今又製坤順丸并令婦人調經受孕經云男子以固精爲本婦人以調經爲樂二者相需爲用缺一難一索而成世之乏嗣者問津及此又何慮乎種子之無良方也大凡婦人不孕之故皆因月信不調赤白帶下子宮寒冷憂思忿鬱所致其人必面黃體瘦四肢無力夢寐不寧噯悶吞酸咳嗽潮熱服此丸則功效如神未孕之前即調經種子既孕則保產安胎產安則扶元固本倘欲求其神速加之男服乾健男女交濟陰陽合德則一索可占夢熊之祥而老年更得蚌珠之慶矣小丸每兩錢三百文大丸每盒四個洋一元〇一分寄九江廣泰源洋貨店〇一分江西省城磨子巷羅春台〇一分安慶小南門內羅春台照相店發兌

棋盤街北首廣東梁豊悌啟　乙〡〤〩〡

續雞跖賦又到

日本精刻銅板雞跖賦上年曾經運滬茲重加校對續印運來仍在蔡同德及各書坊寄售欲購者請降而訂是荷　乙〣〤〢

同心快發

本行自運八月票全張半張分條價照大市躉折另讓賜顧者亟至四馬路無悞

同發

乙〣〡

銅版書籍批發

本局向在日本東京聘請中國宿儒耑誠精校縮刻銅版書籍自運來申批發事類統編洋四元增選各省課藝匯海洋四元五經體註洋三元四書備旨洋二元四書典林洋一元六四書人物串珠洋一元詩韻合璧洋二元尙友錄一元二試律大觀白一元竹八角書目答問洋四角其餘種類繁多不克遍載凡蒙賜顧零躉批發均有劃定克己之價誓不相欺此佈　上海三茅閣橋直北坐西朝東石庫門內福瀛書局謹啟　乙〣〤〡

極品印色

煉金印色冬不凝結夏不泛汁造自敝廠用在衆鑒大盒三元小盒二元仍託上海福瀛書局寄售此佈

日本鐵枝鳴啟　乙〣〤〡

四川白木耳

白木耳純秉清空之氣而生於患腸紅及血症等恙功愈甚驗兼可列諸珍饈遠勝燕窩今因便道來申隨帶若干觔仍託福瀛書局寄售

四川成都醉心齋白　乙〤〤〡

小兒斷乳藥

凡小兒斷乳啼哭不已本堂獨有秘法用麻油調此散候兒睡濃時塗其兩眉上醒來自然不思吃乳愛子者購去試送親朋費錢無幾功益甚大大瓶一百十二文並售耳內各色臭膿腫痛藥不論虛熱之病者能應驗每瓶二角半

上洋中和里內廣東毓德堂啟　乙〢〇〡

鼻烟出售

新到鼻烟出售其味極佳每瓶洋一元二角躉賣價可公道

西洋鼻烟

萬勝洋呂宋票號啟　乙〣〡

着彩不登報

現售八月份票

本行定章着彩概不登報大蒙遠近許可生意愈盛進票愈多而號碼約略可以挑擇今售八月份票全張半張分條均可價照大市賜顧者信至棋盤街北回件不悞

發記

發記行啟　乙〣〡

靈效痧藥

暑天痧症感受最快留意保身藥物須帶用藥不精反至生害佈告諸君慎之採買

八寶紅靈丹大二角小一角

時症白痧散每瓶洋三分

萬應痧氣丸每洋七拾瓶

午時茶每洋一百四十塊

神效臥龍丹每洋十瓶

諸葛行軍散每洋十瓶

太乙紫金錠每錠洋六分

廣東鹿芝館分設上洋英老巡捕房斜對門　乙〣〡

八月票已到

全張六元半張三元餘頭七角批拆躉買并衆公道本行開張有年蒙紳商信重生意日見繁

三泰記

盛進票愈多欲揀號頭略可挑選得彩者密信答照住址台銜不登申報以免招搖遠處函購原局回件　乙〤〣〡

漢口汪天泰烟袋

啟者本號開設上洋法界大馬路中市坐北朝南門面自造雲白烟袋四遠馳名包

用修整仍照漢鎮價定公平貨眞價實照碼不二貴客光顧者格外相宜特此佈聞　乙〣〤〡

赤脚大仙魚漂種子丸

此方係雲南大僧府周姓年老無子遇異人傳授此丸服至月餘自覺目明身健鬚髮黑久服連生七子壽至九十有七此方專治身體虛弱老少酒色過度頭眩耳鳴神昏目暗腰膝酸痛四肢無力自汗盜汗下元虛損夢遺精滑陽痿或男子精寒腎虛陽物不舉不能久堅元陽衰敗或女人血寒氣弱子宮久冷赤白崩帶經水不調久不受孕服此立效有子者服之亦可却病保元每兩洋一角減附桂每兩洋八分上洋英巡捕房對門廣東孩元堂甸均年監製　乙〤〇〡

新刻仿宋王冰註內經

是書誠千古醫書之祖而太僕之註較之各家尤爲至當不易實爲醫家鴻寶惜海內無善刻本爰將家藏宋本加工重雕請名醫精細核校彌覺精審業醫者宜各置一編以備稽考用竭料印裝六冊價洋二元並訪得善本靈樞素問遺編如式附刻四本洋一元另有費伯雄醫方十種八角溫熱經緯四角本草飲食譜一角急救便方一角半衛生要術一角半國朝十種詩賦三角縮本銅板各省課藝匯海洋四元餘不細載外有鉎板石印及各家登報書籍均有發售

鎮江文成堂啟　乙〣〣〡

專釘馬脚鐵

本馬房開設在法租界大馬路西首歷有年矣與凡入欲釘馬脚鐵者祈望賜顧不悞價則格外公道每匹洋六角二匹照算多至八九二匹者減爲五角惟明現洋且可包用一月未滿修理勿取分文

龍星馬房啟　乙〣〤〡

五月廿七日上海絲市行情列后

宏順　鳳翎　二百八十五兩　十包

又　春翎　二百七十兩　廿五包

成記　雪梅　二百八十兩　十五包

交易五十包

五月廿七日錢洋並匯銀票行情列左

新會劃收市　七錢三分九厘一二五

本洋　七錢七分五厘

銀拆　借

洋找頭　七錢四分

錢找頭　一千一百文

卡錢　一百五十一千文

衣牌　一千一百三十文

銀行現銀票　四先令十一辨士

六個月期票　四先令十一辨士二五

又四個月期票　四先令十一辨士

商人票六個月期　四先令十一辨士一八

又四個月期票　四先令十一辨士七八

五月廿七日進口輪船禮拜四

福山　輪船　由香港

利運　又　由汕頭

有落訖　又　由東洋

廿八日出口輪船禮拜五

安慶　輪船　晚往長江

福山　又　晚往香港粵省

豐順　又　往燕臺天津

羅呟那　又　晚往香港英國

廿九日出口輪船禮拜六

揚子　輪船　晚往香港粵省

萃利　又　往長江等處

六月初三日出口輪船禮拜二

勸開麥魯　輪船　早十一點鐘往長崎等埠

忌厘士倫　奴叉　晚往香港粵省

即日出口輪船列左

華安　輪船　往漢口等處

怡和行　招商局　三井行　太古公司　怡和啟　旗昌啟　英公司　禪臣啟　麥邊啟　三菱公司　禪臣啟　馬立師

上海北市絲業會　籌賑公所施少欽經收山東賑捐五月十九二十廿一日第六十九十三四五次清單　○常熟沈壽祺求病速痊五十元應照渠五十元無名氏祈晴病卽愈六十元萬味濃喜筵移助一元靜妙書屋主人求兒病卽愈十元翁光梅求妻翁張氏病愈兒腳疾速痊六元源生洋布號折席移助無名氏不留名三戶各五元清齋草堂寶波隆茂號吳門沈爾煜求次子痢愈三戶各四元顧自正求妻病卽愈二元王周德二元彩餘堂一元孫倪氏一元無力子完愿一元○綫清鎮鍾慎齋募昌冊四千五百七十六號周樂齋一元大昌醫園一元又募昌冊一五百七十九號陳稻莊半元沈錦榮半元樓章冠半元何紀昌半元以上二冊合來洋四元○蘇州繆宅交來京都白虜募昌冊二千一百七十三號袁子久觀察夫人京平十兩袁陸臣夫人京平銀四兩二戶合來京平銀十四兩佑見申規元十四兩三錢二分四厘○清河張經募昌冊一萬一千三百十九號清河張星記求子病痊五元○滬報局蓉手交來漢書盛公棧募昌冊一萬五千四百廿七號守記錢二千文蕭近道堂二千文惠孚同孚松茂會宮錦惠隆福成仁和羅光裕堂怡合成張純一堂厚和號十一戶各一千文共十三戶合來洋十三元錢四十文○本日售出彩票六張洋十二元以上十九日○紀芹生求母病速愈先助洋五十元積誠子三十元陸沅求父速痊三十元胡瑞庠求病卽愈十元有心無力人求身平安十元馮粱氏求子病速愈十元危危子因老母在堂求病轉機五元馮伍氏新夫病速愈二元吳蔭棠求身體無恙四元吳劉氏保往返平安無恙四元無名氏四元六九老人求保安祥五千文梁尙鑄保母身體安康兩元天津醒悟子兩元常熟強晉昌兩元五齡子完愿兩元又英七月分呂宋票一條一萬四千五百零四號周聯叔求病卽痊兩元○滬江畢琛彝經募昌冊一萬九百七十二號楊慈園求病速愈十元畢瑤彝求慈母康健六元又楓涇畢庭煦經募不立名不留名隱居書屋顧石記寬記琛濇記知足居畢庭臣求母康健廣學世記郁蔚記肯記畢庭煜十二戶各一元無名氏九角不知名三戶五角四角不留名一角不留名一角以上共十六戶合來洋三十元○錦章綢號募昌冊一千九百四十二號錦章生大無名氏南林氏完愿修俉堂保太莊六戶各一元退思軒六角桐隱書屋煉石山房蘭珠氏楼東病鴻梅隱佑民杏林氏七戶各三角共十四戶合來洋八元○張筱浦響十經募昌冊二千零七十八號廿二戶合來洋兩元京平六十四兩六錢合規元六十五兩二錢六分五厘以上二十日　此稿未完

種子至精丸

種子至精丸

近見市肆所售種子方丸刊刷紙上空談動誇神效或以壯陽藉口或以補火爭能或以狗腎居奇或用馿鞭取巧無非偷大溫大熱之品藉以助命火亢元陽暫服亦可自強久服盤將立見何也慾火熾盛旦夕煎熬元氣旣虧眞陰自竭耗血損精莫甚於此譬如樹木傷殘根本安望枝葉滋榮誤服此丸不特種子難期且慮天年不永僕甚憫世人之迷而不悟也爰配藥品合製爲丸務使培養元神調和血氣媾助火爍精之累爲補偏救弊之功雖不敢謂育子延年功同造化而人生缺憾要亦不無小補云爾　每兩大洋一角

廣東遁遐齋分設上洋英老巡捕房對門開張　乙〣〤〦一

眞芙蓉散東洋奇珍香粉

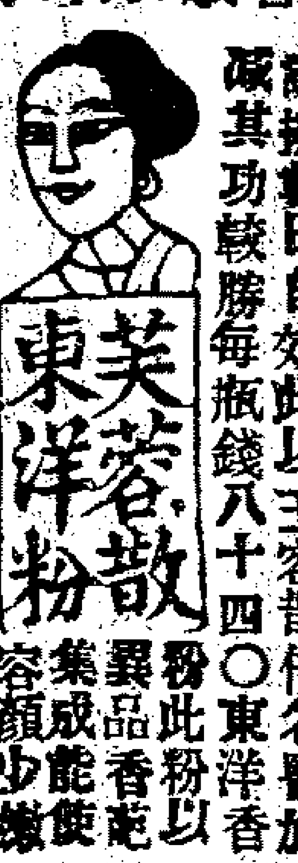

專治面上斑點酒糟粉刺浮黑油黃等氣能活血潤色化滯生光每早夜開水調搽數日自效此以玉容散倩名醫加減其功較勝每瓶錢八十四○東洋香粉此粉以羣品香花集成能使容顏少嫩色潤肥清非純用鉛粉搽之則蝕血栽畢竟皮色泛青者比每瓶洋二角寄在上海寶善街北首兆榮里口大豐布號發兌　乙〣〤〩一

精刻香籍

戴東源集二元經韵樓集二元半周字堂集八角曾文正求闕齋第子記五元漢學商兌一元右皆上白紙印竹紙減八折由上洋文玉山房發售　乙〣〥〨一

路不拾遺

昨登報遺失帳夾存摺一事今幾園寶號專差司事如數送還酬金分文不取以此仁義可嘉世所少有耳特此鳴謝　席琦記拜謝　乙〣〢〧一

廣東聚四遠堂男婦科藥

男婦科藥

男科固精廣嗣丸○專治男子腎虧無嗣　陽事不舉　陽舉不堅　陽舉卽洩　小解過多　久年白濁　夢遺精　頭昏目眩　耳鳴耳聾　腰疼骨痛　手足無力　精神短少　怔忡健忘　自汗盜汗　便後遺濁　勝胱疝氣　所有男子諸虛百損等症服之俱有奇效每罐四兩價洋一元○婦科調經保育丸○專治婦人氣血虛弱　月事先期　月事後期　月事無期　月事腰痛　閉經不通　赤白帶下　白淫　經期腹痛　虛寒不孕　血塊　血崩血漏　腳痺腰痛　頭目眩暈　胸膈痞塊　嘔逆吐酸　遍身骨痛　不思飲食　心氣疼痛　胎動欲墮　催生保產　臨產艱辛　產後虛弱　產後發冷　產後泄瀉　產後肚痛　產後腳痛　惡露不止　子腸下陷　產門不閉　乳汁不通　產後頭痛　產後咳嗽　以上各症本堂另有仿單照加藥引開服每盒十粒價洋一元外有各項蠟丸小丸名目甚多不容細錄但所有丸散膏丹俱仿古方揀選道地上藥幷不苟且欺人如蒙紳商賜顧請至上洋拋毬場萬勝祥呂宋票莊發兌便是　乙〢X〨一

保險讓價

本行保險房屋及洋棧房貨物向歷有年業蒙諸公光顧今將保價格外公道如有貴商欲保請至本行面議可也　公平洋行啓　甲〢〡X

縮本多寶船時文出售

本堂所印是書久蒙海內士林賞鑒紙張潔白字畫清晰如欲購取者請至新北門外新昌泰帳房可也　嶺南六合堂啓　乙〢〥〨一

杭州大井巷[illegible]記

本號開設有年業客賜顧交易照常外埠信購原班寄奉不悞並有外國各種藥水戒烟藥膏代售貢燕藥水　乙〢〥〣一

大呂宋公司英八月份票出售

英八月份呂宋票全張大元半張三元分條足洋七角設頭彩仍三萬彩三萬元二彩一萬二千元三彩五千元其餘各彩額未改細錄另列仿單附送開期準在六月廿七日在呂宋開彩卽就至大彩有電報到申如有主顧諸君者悉聽尊便遠處所寄指明呂商牌號交至新聯明各號信式圖作廢不致悞此佈

大呂宋公司分設各洋行列後

廣和　天瑞　盈利　天成　必泰　協記　萬有利　同得利　乙〢〥〣

永泰棧呂宋烟發行

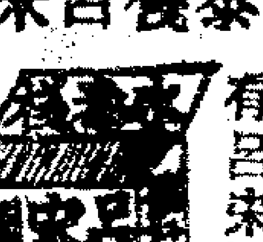

本號係呂宋永泰烟廠分支來上海三馬路英華拜堂後首開張所有呂宋烟由呂宋永泰廠運來以便同業者就近採取蓋此烟出自本廠所製其烟之上品不特上海各家所未有卽香港各店亦所無且本廠來價格外公道自非別家由香港來者所可同日語也凡屬同業者請爲賜顧本號無有不降格以從也　乙一〨〧一

同得利　頭彩誌喜

本行逐月售出大彩屢經揭曉近悉今英六月份雙張大票頭彩第一萬二千五百四十四號由本行售與杭省廣發八和號分售訢廣和王駿臣正源莊寶豐晉各四開並分條周湯夏胡丁徐何宋陳尙等各一條共得洋及杭寶蘇松江各處共得洋六千八五萬元又上下附彩八雙張售與本埠百元得主繁多未及細錄本行逐月連售鉅彩皆賴諸君之鴻福也特此誌喜

呂商同得利洋行謹啓　乙〢〨〇〧一

英八月呂宋票

萬寶來

全張六元半張三元條頭足洋七角遠處信購信面批明確投小行回件立繳在二馬路中無分號在外紅票兌洋公道　乙〢〣〢一

機器軍械出售

啓者本行在滬專辦軍械有年歷蒙各省各局委辦一切貨價無不格外克己茲因製造之法日新月異更屬精巧今有新式銅鐵大炮來福槍大小鋼帽粗細火藥洋機器大小各種俱全倘有貴客辦購鏡各種各式新至小行觀樣面議價目格外公道特此佈聞　甲〢〣X

同治十三年六月日　地亞士行啓

大題文府經藝宏括告成

自來坊刻制藝名目浩繁未易兼備且字蹟舛錯印本模糊尤所難免本局不憚心力不惜工貲將各直省所有闈墨及諸名家擬作課藝數萬篇中選擇其精警超特者約文萬五千餘首細心讎校圈點清楚雖蹟類蠅頭而瞭然不費目力洵爲袖珍之極品矣每部廿本價洋十二元至經藝之傳鈔於四書文藝且坊家類多翻刻錯誤之弊如斷簡殘編合入不堪卒讀本局重加校讎兩閱寒暑始克蕆功是集統計文八千餘篇凡篇幅冗長辭意怪僻不合應制者概覽弗取諸　儁雅諸君自能鑑及之每部十六本價洋八元以上二集倘蒙賜顧請至本局及滬上各書坊交兌可也此佈　同文書局啓　乙〣〥〩一

石印御纂五經縮本

功令以五經課士經藝以御纂折中士人志在上達必須家置一編惟卷頁浩繁購置不易是以集股用石印縮成十二本每部向售價洋七元八角茲綠存書無多股友結帳因此減價每部售洋六元四角欲購者請向杭州清和坊貫文元銀樓忠清巷盛錦成綢莊寓波東渡門天元帽店蘇州閭門中市趙信隆皮貨店上海棋盤街文瑞樓書坊如蒙賜顧至大東門內九霞錄樓價可面議　乙〢〣X一

始創龍涎斷根哮喘丸

凡患哮喘每服十四粒喘則立止再養再服數次斷根每瓶錢三百文並有雙料哮喘洋金花裝在烟筒作烟呼吸喘則立止每包錢一百文一分寄九江廣泰源洋貨店○江西省城磨子巷羅春臺發兌　棋盤街北首鎏鎧悌啓　乙〢〨〧X一

五四三過火車糖發售

如貴客欲買者或幾十包或零拆亦可價錢與別家格外公道請到本行帳房看樣議價可也大橋花園對門老太古帳房謹啓　甲〢〣X

書籍丸粉藥水出售

泰來

本號開設杭城水漾口蒙客賜顧頗昭信義外埠信購原班寄奉不悞并售外國各種藥水丸粉同文局石印書籍　乙〣〣〢　泰來謹啓

減價招徠

一家春

茲者小號自開張以來蒙各貴客賞光現下中法和議已成共享昇平之福然各貨物通流所有食物履價從廉聚價值從是以小號照時價格外克己時珍異味與衆不同請嘗試之特此佈達　乙〣〣〢　一家春啓

保德蘭四門町坭出售

才培齊利惠脫喉勁勁特四之四門町較別種均高已久馳名今運銷中國如欲購試定辦者請移玉來行面議可也經手中國各處義記洋行啓　甲〡〢X

上海電氣公司告白

本公司中局開在虹口乍浦路四十一號門牌現可出售百刺思電氣機器大小各種電氣燈並可定包城鄉碼頭各處裝設電燈無論大小房屋亦可來定如有欲知一切情形請向本公司經理人立德面議可也　甲〡X

續五月念五日上海各茶市行情列左

廣春	元芳行	118 工州	三百五十一箱	廿六兩
廣春	又	又	七十五箱	三十六兩二五
春美	信和行	116 工平	三百十一箱	廿四兩
珊英	又	又	二百三十一箱	十七兩
珊英	又	18 又	二百十六箱	十七兩

五月廿六日上海各茶市行情列左

昌號	怡和行	18 平水	五百零八箱	十七兩五
氷姿	又	又	四百六十六箱	廿兩零五

五月廿七日公平易公司各股分價

股分	價	原價
招商局新股	五十九兩	一百兩
仁和保險	廿八兩五	五十兩
濟和保險	廿八兩五	五十兩
西泉銅礦	廿五兩	百零五
開平煤礦	五十六兩	一百兩
自來水老股	至十磅零二五	二十磅
電氣燈	五兩	一百兩
賽蘭格點銅	十元零五	一百元
公平繅絲	三兩	一百兩
鶴峯銅礦	無市	一百兩
中國玻璃廠	無市	一百兩
牛奶	二十元	一百元
旗昌機器碼頭	六十二兩	一百兩
叭喇糖公司	十三兩	五十兩
上海保險公司	廿三兩	五十兩
駁船公司	三十五兩	一百兩
金州煤鐵礦	五十八兩	一百兩
池州礦	十一兩七五	廿五兩
沙瑤開地公司	八兩五	廿三兩
施宜銅礦	四十兩	一百兩
承德三山銀礦	四兩	廿五兩
白土河銀礦	七元	[illegible]十五
貴池煤鐵礦	十三兩五	廿五兩
火車糖	五十元	一百元
烟台絲廠	五十兩	三百兩

營兵解犯◯本月望後某日有大紅船五十餘艘滿載某統領所部弁勇兩營押解交趾國叛犯三名至九江姑塘大關聞一係該國駙馬三則帶兵大員本年某月號召叛黨數千人在國中揭竿起事經中國官軍奮力擊散陣前俘獲爲首之四人某大帥一面專摺奏聞一面派勇押解入京候旨定奪解至江西吳城鎮一犯已病暑而亡是日由姑塘揚帆下駛說者謂須至金陵稟見制府然後由旱道入都按交趾即安南地自李揚材翦滅後並無亂黨內訌由中朝興師戡定之事此次所押其非該國人犯可知然傳者既以訛傳訛本館亦不敢妄爲臆斷請俟後聞可也

江西官報◯癸未翰林華㷀由崇仁籍道經江省當赴撫轅拜會◯初三日候補縣李霈初八日候補縣薛銓初十日景德鎮同知汪承誥十五日候補通判許觀光先後各晉解九江關餉進京◯初十日補用縣曾載湘督解閩省兵糈回省十三日縣丞周紀勳又解閩餉往河口◯十四日德中丞拜發賀表飭弁李瑞元等齎送進京◯十五日候補縣周景祁督解陝甘協餉前往陝西◯候選直隸州馬樹勳由直隸往廣東公幹於十四日道出江西◯張鳳齡奉委驗修貢院圍墻候補道繆芷汀觀察奉委辦理文闈提調事務◯贛南道憲委府經蔡國柱將牙行陋規滿各廢帖截角解省繳銷◯總理江西淮鹽總局張子衡方伯病愈雇名班一部朝夕演唱以答神府

揚州官報◯范鏸尹德培奉運憲委解京餉◯十六日分發運判劉繼曾到淮江西人◯十八日鹽捕營曾沁泉都戎率帶砲艇赴白茆河一帶巡緝私鹽◯十九日候選道王觀察曉棠抵揚◯溫鏸尹尙綸從淮北安揚公幹◯二十日總辦船私揚子穆觀察到揚會晤程都轉隨往五台山船私總局◯同日丁蘭生太守從十二圩來◯每逢夏令運憲在三覌巷內設立施藥官局今屆仍委謝鏸尹鑑專司其事於十九日開局

鄂渚官報◯五月初七日候補州張瑞墀自福建提臺行營回省初八日候補府徐家幹奉委往湖南遣撤營勇初九日候補縣莊則敬奉藩臬憲委武昌府讞局帮審案件藩憲牌示興山縣典史員缺飭周樸回任初十日升授安徽鳳潁六泗道高萬鵬來省署鶴峯州判林念祖赴任候補縣楊泳春周耀寬俱解第三批京餉見辭署漢陽同知陳奉委會辦漢鎮釐局候補縣朱桂馨奉委辦樊口釐局稟見候補同知汪彥份候補知縣劉詡俱奉藩憲委解第五批京餉同日藩憲牌示羅田縣缺委遇缺即補同知李雯署巡檢邵德基關憲委查洋街茲已到委

招考算學示◯湖北布政使司蒯按察使司黃湖北督糧道素武昌鹽法道瞿調署江漢關武爲出示考算學事照得六藝業於賓興九數職居保民通經之士必以致用爲先大而黃赤經緯驗七政之推行小而制度測量定百工之規矩均非精於算學不能集事且經史之待算而明者不知凡幾而積學之儒所宜從事也茲欲勸勵人才以期有用而算學尤爲當務之急本司道等以楚地多材稟奉兩院憲特設算學書院延聘院長置辦書籍加意講求凡有志肄業者無論舉監生童名在各書院與否均可報名應課擇其優等給獎有差庶多士悉心研究儲爲致用之資本司道有厚望焉切切特示

一現擬暫借文昌宮爲算學書院每月課試一次課期定于初十日該生等於前三日報名以便備卷

一每屆課期諸生等於清晨齊集書院領題

一算學甫經創始應試之人未必能多現擬暫分去取不分等第其取者列榜給獎不取者不列榜示其取數多寡以卷之優劣爲准不拘額數榜取之後調見主講面談以防鎗替鈔胥之弊

一書院購置算書齊歸院長收存以備諸生檢閱不得携帶出門

一錄取之卷存留院中以備肄業者觀摩不得自行領回

一課卷限三日繳齊逾限不閱

叅府告示◯署理浙江提督中衡叅府儘先補用協鎮都督府鄧爲錄批勸石永禁事照得本署府蒞任以來查各營兵丁原係寒民學習技藝一經挑選入伍不准兼謀別業全藉餉米以資養贍至馬戰守兵應領餉項爲數微薄不得不曲加體恤原以營中一切動用設立公費照例開銷不准攤派仰沐皇仁體邮兵艱無微不至茲以公費停給各標營動用之欵聞有仍在各兵應支餉米項下開銷而本標疊次嚴禁雖無此等攤派深恐日久積習相沿亟應稟請永遠禁絕以示體邮惟查各營兵丁向有公幫義助原爲病故者藉以殯殮汰革出營亦藉可肩販營生確爲美舉自應照准現經本署叅府再四籌議各營每月放給米票祇准挽給各兵允幫義助一項其餘不准攤派分文幷以每月散給米票概放青錢禁止通用錢文各等情一案稟奉提憲歐陽批據稟各兵每月放給米票祇准允幫義助一項其餘不准攤派分文並禁止通用錢概放青錢至差盤一項現因公費停給暫於各兵季餉搭錢項下開銷一俟公費領出照數給還不得仍於搭錢內動支所有暫挽數目於放餉先日開列細帳實貼大堂俾各兵周知稟請核示立碑永禁等情經本軍門查核所稟係爲體邮兵艱嚴禁積弊起見自應照准仰即錄批移行提審六營一體遵照並准立碑示禁此繳等因奉此除分別移行各營一體遵照外合行給示勸石永禁爲此示仰六營備弁隊長人等一體遵照毋違切切特示

古潤小岷信◯敬啓者僕依人籬下爲筆傭工每月僅得洋蚨兩元內而顧家外而應世亟亟難數然布衣暖食幸樂平安較之被洪水災民不啻高於萬萬故勉力先向同人籌借洋蚨十元應賑續後撙節歸還以表微忱敢請大善士附解廣東雖杯水車薪無濟於事不過聚三山蟻駝一粒之意伏願貴官富商慷慨解囊及貿易同人與僕一式者亦請勉力一行俾積少成多起救災民於萬一實爲至幸幷所登入報章以資激勸是荷

上海籌賑公所施少欽封翁來啓照登◯今有廣東梁氏助來金葉重三兩六錢委換洋彙解廣東救災原字附登

余家謀食於蘇省已十二年每見各省善士慨助賑捐心竊慕之無奈入少出多力與心違今聞吾粵大水奇災情關桑梓更爲惻然特捜索首飾得赤金三兩陸錢總施少欽先生易洋彙寄粵東放賑諸君核實散放幷請登諸申滬兩報奉勸同鄉各善女人人捐鎔首飾二三件分插戴之餘榮拯家鄉之苦厄在我輩女流既可稍資福佑而災黎之受惠不淺矣但諸女眷深處閨中未能悉閱報章所望爲善男子者於見報後轉輾開導想各女士樂善爲懷當不以予言爲河漢也敢佈緣起即請公鑒

粵東女子梁氏謹啓五月念六日

上海絲業會館籌賑公所施少欽經收廣東水災五月二十六日第一次清單◯滬北杏記茶棧內鎮海粥廠賑局發來英洋一千元◯龍門書院山長孫助洋二百五十元無名氏助洋二百五十元葉成忠助洋二百元以上四戶王友林觀察交來◯大豐洋貨號助洋五十元

書扇助賑◯宋夏善　汪笙陔　金立甫　方春谷　朱少卿　盛習齋　方愷卿　金範之　張靜齋　吳隨緣

紈摺扇行書洋五分　楷書洋一角　女扇洋兩角　油扇不寫　送四馬路浦灘中國電報總局朝北門房內收當付對號條三日後取

吳縣黎床舊主於五月十三日與虞山鮑叔衡舍人廷爵訂交滬上集諸名流於益慶樓中縱酒賦詩以紀勝事偶得一律即用倉山舊主原韻錄呈刪政◯誼誌分金聊復爾詩賡伐木必其然盟車誓笠交期久舊雨新室事共傳蠟酒濃情吹浪活鸞箋覓句證奇緣良宵如此開佳話贏得天涯仲古賢

元和顧士偉娍山氏初稿

吳縣黎床舊主性耿介寡交游蔥市侍籌居然良賈蓮帷擬管曾作嘉賓工吟詠無宿諸與余最心印者虞山鮑叔衡舍人與渠素昧平生欲繼齊國管鮑之風遂互易蘭譜以敦古誼於五月十三日遍集名流觴詠紀勝余亦叨陪末座得瞻斯盛漫成一律喜誌高風惟冀唱蚓吟恐不値方家一笑耳錄呈郢政◯燈紅酒綠廣延賓欣見高風繼古人車笠有情傳楚俗詩詞無句不天眞但知忠信聯昆弟合抱心肝鑒鬼神此後金蘭添韵事機投意摯一團春

古虞吟蝶軒主謝昌言嵐州氏初稿

夢橫塘◯贈三十六江外史陸敬南

戀林清況嶺嶠行裝門第如君非偶濯濯丰姿還可比于恭楊柳收拾琴尊品評風月畫簾春瘦正惺忪夢斷碧簟拋書塡一闋雙紅豆佳人本在南方笑青衫白袷放浪依舊沈謝同名卓爭說佐公䖍秀更難得情懷旖旎吟就新詩滿襟袖合付雙囊淺斟低唱向旗亭貰酒

◯慶春澤

燈尾吟紅簾腰吒紫新詞付與秋娘綠樣柔情氤氳散作奇香青衫不負西風債却消他闌外斜陽走歡場粉藪斂樣猶說王昌分來花月纏綿意念江關倦旅詞賦堪傷約任游驄重門指點垂楊天涯我有英雄淚濃芳筵氣短情長斷人腸更情琵琶爲訴淒涼

右贈龍橋外史李選之

◯前腔

小館停雲深樓話雨論交各自天涯花月春江吟身小住爲佳鸞烟花霧消除盡占風流紫陌鈿車覓堪袴箸字題香壁上籠紗嘲紅謔翠年時慣記前宵共醉黃四娘家細數情苗一般愁聽箏琵東風不管人惆悵有閒門攪有桃花嚼紅霞重到天台飯熟胡麻

右贈石橋外史林遠之

◯前腔

情倩鶯偷夢招蝶妒少年綺思深深發盡爐灰不曾冷淡芳心丰姿旖旎如楊柳傍句闋歇斷吟鬟護花鈴紅雨悽迷三月春陰愛才更抱中郎癖自焦桐入聽便爾知音白眼黃壚難忘醉墨題襟天涯海角憐同調且焚香閒弄瑤琴況多情買笑囊微那惜千金

右贈小藍田鐵情侍者畢玉洲

太痴生高侶琴